

CARTA DE APRESENTAÇÃO DE PROPOSTA

DADOS DO PROPONENTE

RAZÃO SOCIAL: CCK COMERCIAL EIRELI

CNPJ: 22.065.938/0001-22

ENDEREÇO: Rua Bahia, 1447 - Sala 01 - 89031-00, Blumenau - SC

FONE: (47) 3057-3903

EMAIL: propostas@portaldasatas.com.br

À
CODEVASF
SGA/Norte, Quadra 601, Conjunto I
CEP 70.830.901 – Brasília-DF
Ref.: Edital nº 21/2020

Prezados Senhores,

Tendo examinado o Edital n.º 21/2020 e seus elementos técnicos constitutivos, nós, abaixo-assinados, oferecemos proposta para o fornecimento, transporte, carga e descarga de tratores, implementos agrícolas, tanques de refrigeração de leite e veículos destinados à implantação de ações de inclusão produtiva em diversos municípios localizados na área de atuação da Codevasf, no Estado de Goiás - GO, pelo valor máximo global de R\$1.103.952,50 Um Milhão, Cento e Três Mil, Novecentos e Cinquenta e Dois Reais e Cinquenta Centavos, conforme indicado na Planilha de Quantidades, Preços Orçados e Especificações Técnicas, constantes do Anexo II do Termo de Referência – Anexo I deste Edital.

Item	Qtde	UN	Material	Marca/Modelo	Preço Unit.	Preço Total
12	17	UND	Roçadeira agrícola hidráulica - central e lateral, circuito hidráulico independente; acoplamento ao sistema hidráulico de 03 pontos e acionamento pela tomada de força 540 rpm; transmissão por correia, roda reguladora de profundidade; navalhas em aço mais 01 jogo para reposição; largura trabalho (corte) 1700 mm, mínimo 02 (duas) facas, proteção lateral em chapas de aço, altura de corte mínimo 5 a 20 cm, cardam com protetor incluso. Logomarca da CODEVASF silkada em local visível, conforme modelo no edital. Garantia mínima 12 meses. Roçadeira agrícola hidráulica - central e lateral, circuito hidráulico independente; acoplamento ao sistema hidráulico de 03 pontos e acionamento pela tomada de força 540 rpm; transmissão por correia, roda reguladora de profundidade; navalhas em aço mais 01 jogo para reposição; largura trabalho (corte) 1700 mm, mínimo 02 (duas) facas, proteção	Maqtron RT1800	R\$ 9.889,36	R\$ 168.119,12

		lateral em chapas de aço, altura de corte mínimo 5 a 20 cm, cardam com protetor incluso. Logomarca da CODEVASF silkada em local visível, conforme modelo no edital. Garantia mínima 12 meses.			
				Total	R\$ 168.119,12

Valor Total: Cento e Sessenta e Oito Mil, Cento e Dezenove Reais e Doze Centavos

Comprometendo-nos, se nossa proposta for aceita, a executar os serviços no prazo fixado no Edital e conforme Especificações Técnicas, a contar da data de emissão da(s) Nota(s) de Empenho pela CODEVASF. Caso nossa proposta seja aceita, obteremos garantia de um Banco num valor que não exceda 5% (cinco por cento) do valor do Contrato, para a realização do contrato.

Nos preços cotados, deverá estar incluso o transporte (frete) para o material objeto desta licitação.

Comprometendo-nos, se nossa proposta for aceita, a realizar o serviço no prazo de 60 (Sessenta) Dias, a contar da data de assinatura do Contrato.

Concordamos em manter a validade desta proposta por um período de 60 (sessenta) dias desde a data fixada para abertura das propostas 21/10/2020, representando um compromisso que pode ser aceito a qualquer tempo antes da expiração do prazo.

Até que seja preparado e assinado um contrato formal, esta proposta, será considerada um contrato de obrigação entre as partes.

Blumenau, 21 de Outubro de 2020.



Emerson Luis Koch
Representante Responsável
CPF: 932.595.229-72
RG: 2.210.119-5-SSP-SC

ROÇADEIRAS



www.vencedoramaqtron.com.br



MANUAL DE INSTRUÇÕES

MISSÃO MAQTRON

Ser referência em facilitar a vida das famílias do campo, de pequenos empreendedores aos grandes construtores, contribuindo para o desenvolvimento sustentável da empresa, colaboradores e sociedade.

VISÃO MAQTRON

Ser a melhor empresa nos segmentos em que atua, reconhecida pela excelência e inovação de seus produtos e serviços, gerando resultados plenos.

VALORES MAQTRON

Ética

Respeito

Satisfação

Credibilidade

Comprometimento

POLÍTICA DA QUALIDADE MAQTRON

Buscar a melhoria contínua de processos e produtos na produção de máquinas de implementos agrícolas, máquinas e equipamentos para a construção civil e moendas de cana, visando a satisfação dos clientes.

Prezado Cliente.

A MAQTRON deseja parabenizá-lo pela confiança depositada em nossos produtos.

Estamos constantemente investindo em programas de qualidade para garantir que possamos atender plenamente as suas necessidades.

Neste manual você encontrará as instruções necessárias para a correta e segura operação e manutenção do seu equipamento, proporcionando assim, a garantia do bom funcionamento e maior durabilidade.

Recomendamos a leitura com atenção, antes de colocar a máquina em funcionamento.

A MAQTRON está sempre a disposição de seus clientes, disponibilizando assistência técnica rápida e eficiente aos seus produtos.

Apresentação

A Roçadeira “MAQTRON” é um equipamento agrícola desenvolvido para utilização em serviços de roçada ou limpeza de acordo com a necessidade do produtor. Com a simples modificação do acoplamento, ela funciona centralizada com o trator ou deslocada do centro conforme a necessidade.

As instruções contidas neste manual asseguram a melhor utilização da roçadeira para se obter o maior rendimento do trabalho e garantindo a maior vida útil.



Orientações de Segurança

- ⇒ A utilização deste equipamento para fins não especificados neste manual, bem como a utilização ou adaptações não autorizadas pelo fabricante, ocasionam riscos à integridade física do operador, ao correto funcionamento da máquina e pode acarretar em perda da garantia;
- ⇒ Observe os arredores da máquina antes de colocá-la em funcionamento. Mantenha espectadores, crianças e animais a uma distância segura;
- ⇒ Nunca permita que pessoas despreparadas operem ou façam manutenção na roçadeira;
- ⇒ Antes de efetuar qualquer tipo de manutenção, desligue o equipamento, espere a máquina parar totalmente;
- ⇒ Mantenha-se alerta, fique atento com o que está acontecendo e use o bom senso quando estiver operando.
- ⇒ Não opere o equipamento quando estiver cansado, distraído ou sob efeito de bebidas alcoólicas ou medicação. Um momento de desatenção pode resultar em sério risco de ferimento.
- ⇒ Observe as instruções de segurança e mantenha-se sempre atento. A falta de atenção durante a operação poderá resultar em acidentes.
- ⇒ Nunca tente regular, lubrificar ou efetuar manutenção com a máquina ligada.
- ⇒ Use os equipamentos de proteção necessários ao utilizar a roçadeira, como por exemplo: calçado de segurança;
- ⇒ Prender os cabelos longos e não usar roupas largas, ou com partes que possam se prender nos componentes móveis, mantenha também mãos e pés afastados das peças móveis.
- ⇒ Para sua segurança verifique se a máquina está montada corretamente e na sua totalidade, com a presença de todas as proteções, e que estas estejam bem fixadas.
- ⇒ Nunca opere a máquina sem que as proteções estejam devidamente fixadas.
- ⇒ Conserve seu equipamento. Verifique com frequência se as partes móveis estão fixas, se algum componente está danificado ou qualquer outra condição que possa afetar o seu bom funcionamento. Se houver algum problema, faça o reparo antes de usar o equipamento. Muitos acidentes são causados pela falta de manutenção adequada

Principais Componentes

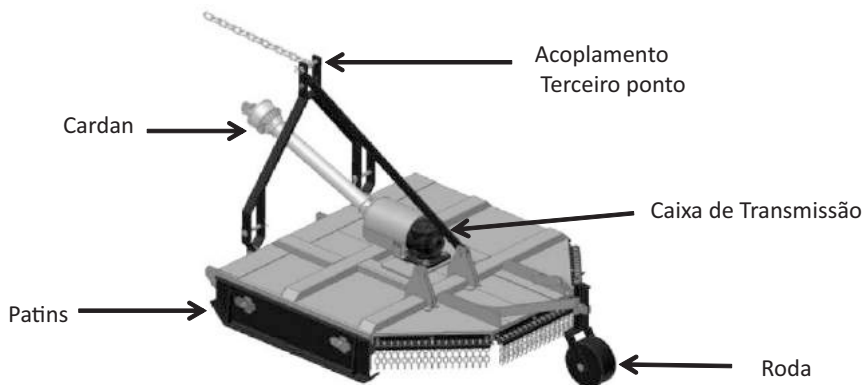

Características técnicas

MODELO	RT-1400	RT-1600	RT-1800
Altura (mm)	1060	1095	1130
Largura (mm)	1610	1810	2010
Profundidade(mm)	1870	2075	2280
Peso aproximado (Kg)	316	399	420
Regulagem altura de corte	40-75-110-145	40-75-110-145	40-75-110-145
Largura de corte (mm)	1400	1600	1800
Número de navalhas	2	2	2

ACOPLAMENTO DO EQUIPAMENTO AO TRATOR

Não é necessário requisitos especiais para acoplar a roçadeira ao trator. É aconselhável que o trator trabalhe com os contrapesos dianteiros, conforme recomendações do fabricante do trator.

- ⇒ A roçadeira deverá estar em terreno mais plano possível o possibilita o acoplamento mais facilmente.
- ⇒ Dirija o trator em marcha ré lentamente de encontro a roçadeira.
- ⇒ Efetue o ajuste dos braços sendo que os inferiores deverão estar baixados e o terceiro ponto levantado.
- ⇒ Quando estiver próximo ao equipamento, acione a alavanca do controle hidráulico até alinhar a esfera do braço inferior esquerdo com os furos do equipamento. Coloque o pino e sua trava de segurança.
- ⇒ O próximo engate deve ser o terceiro suporte do 3º ponto. Coloque o pino e sua trava de segurança, fixando assim o terceiro ponto.
- ⇒ Por último engate o braço inferior direito ao equipamento. Realize o alinhamento no sentido horizontal. Coloque o pino e sua trava de segurança.
- ⇒ Nivelamento Transversal: Uma vez acoplado acione o hidráulico, levante o equipamento mais ou menos 30 cm do solo para verificar o nivelamento transversal, isto é, a estrutura deverá estar na mesma altura do solo em ambos os lados,
- ⇒ Nivelamento longitudinal: Com o equipamento levantado, a parte traseira e a parte dianteira deverão estar na mesma altura do solo.

MONTAGEM DO CARDAN:

Antes de iniciar as atividades deve-se verificar o comprimento do eixo cardan, em função do trator, afim de efetuar a montagem de forma correta.

Após engatar a roçadeira no trator, mas sem o eixo cardan, movimente o hidráulico até encontrar a distancia mínima entre a tomada de força e o multiplicador entre 5 a 7 cm.

Se o cardan estiver muito comprido, corte os dois tubos no mesmo comprimento observando que os mesmos tenham uma folga mínima de 25 mm em cada lado.

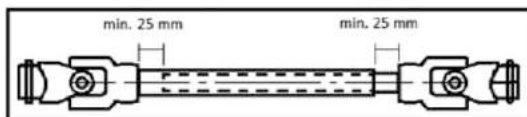

Atenção – O ângulo de trabalho do cardan não pode ultrapassar os 25°, quando em funcionamento.

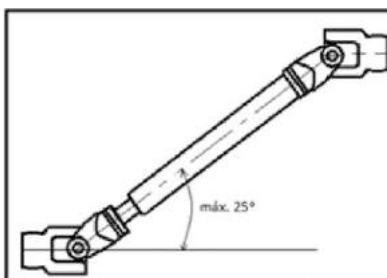

Diminua o comprimento das duas capas plásticas, usando como medidas os pedaços de tubos já cortados e limpe os resíduos do corte.



ATENÇÃO

Não se aproxime do cardan quando este estiver em movimento. O contato pode provocar graves acidentes.



REGULAGEM DA ALTURA DE CORTE

A altura do corte pode ser ajustada através dos patins laterais que possuem três níveis de regulagens.

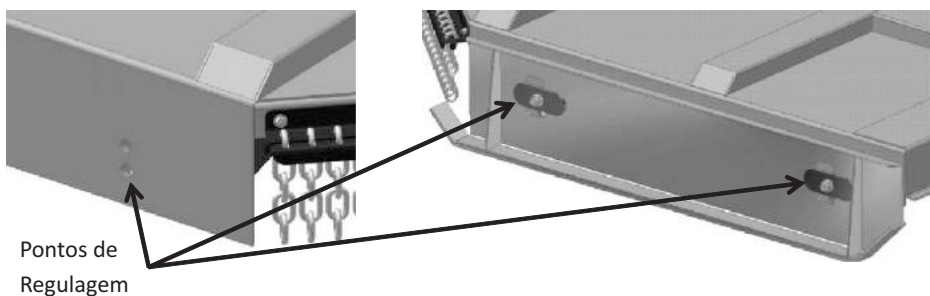

Ao alterar a altura do corte deve-se ajustar o curso dos braços do hidráulico para nivelar novamente a roçadeira;

Efetue também a regulagem na roda, com objetivo de manter a uniformidade do corte.

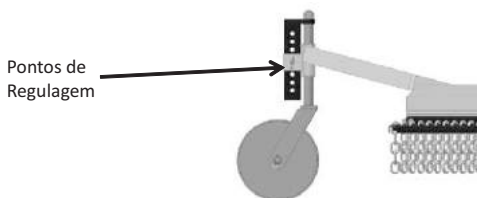

OBSERVAÇÕES IMPORTANTES

- ⇒ Aconselhamos antes de iniciar o trabalho efetuar uma revisão completa na roçadeira, lubrificar as cruzetas, reapertar os parafusos, verificar os pinos e contrapinos, verifique o nível de óleo da caixa de transmissão.
- ⇒ Suspenda totalmente a roçadeira para efetuar o ajuste dos estabilizadores dos braços inferiores do trator.
- ⇒ Para engatar ou desengatar o eixo cardan a tomada de força deve estar desligada.
- ⇒ Ao efetuar o transporte ou qualquer verificação na roçadeira, mantenha o eixo da tomada de força desligado.
- ⇒ Não ligue a tomada de força com o fação travado em monte de terra, pedra, tocos, etc...
- ⇒ A rotação ideal de trabalho é 540 rpm na tomada de força. Verifique a rotação correspondente no motor, no manual do trator.
- ⇒ A velocidade de trabalho recomendada é de 4 a 6 km/h.
- ⇒ Não varie a velocidade do trator, pois isto pode acarretar um corte ineficiente ou com falhas.
- ⇒ Em solos demasiadamente ondulados, a regulagem da altura de corte deve evitar que as navalhas encostem excessivamente no solo.
- ⇒ Em casos de grande densidade de vegetação, recomendamos a realização do trabalho utilizando marcha reduzida, mantendo a rotação da tomada de força constante em 540 rpm.
- ⇒ Para assegurar um bom desempenho o local a ser roçado devera estar livre de pedras e tocos.
- ⇒ Ao iniciar o trabalho recomendamos acionar primeiro os roçadores e depois iniciar o corte da vegetação.

MANUTENÇÃO



Sempre desligue o motor do trator, retire as chaves do contato antes de realizar manutenção ou regulagem na máquina.

Lubrificação da caixa de transmissão

Efetue a verificação do nível do óleo diariamente, com a roçadeira nivelada, remova o botijão lateral, o nível deve atingir a borda do orifício. Se necessário, complete com óleo recomendado pelo fabricante da caixa:

Lubrificante: OLEO SAE 90 API GL-5

Volume do lubrificante: 1,5 L

Lubrificação da Roda

Efetue a diariamente a lubrificação da roda

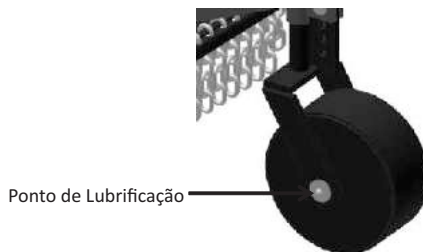

Manutenção das Navalhas

Antes de iniciar as atividades inspecione se as navalhas estão bem afiadas;

Verifique se o conjunto do fação esta bem fixo á maquina.

Afição das Navalhas

Com o uso, as navalhas vão perdendo o fio devido ao desgaste e o corte passa a ser feito somente pelo impacto, consumindo maior potência e reduzindo a qualidade do corte, quando isto ocorre recomenda-se:

Realizar a afiação nas duas navalhas;

Reversão das Navalhas

As navalhas são reversíveis, se houver desgaste excessivo ou quebras substitua as navalhas. Sempre substitua o par, evitando danos á roçadeira causados pelo desbalanceamento das navalhas. Utilize navalhas fornecidas pela fábrica. Ao substituir as navalhas faz-se necessário também a troca dos parafusos e porcas.

ATENÇÃO



Esteja sempre atento para não colocar as mãos ou os pés sob o chassi da roçadeira quando estiver em funcionamento.

Não permita que pessoas fiquem próximas a roçadeira quando estiver em funcionamento, pois poderá saltar fragmentos como pedras ou madeira o que pode causar ferimentos graves para pessoas próximas.

Troca das Correntes de Proteção

Para realizar a troca das correntes de proteção, suspenda a barra de trava da corrente, desloque-a lateralmente, liberando as correntes.



Montagem Facão Roçadeira RT-1400

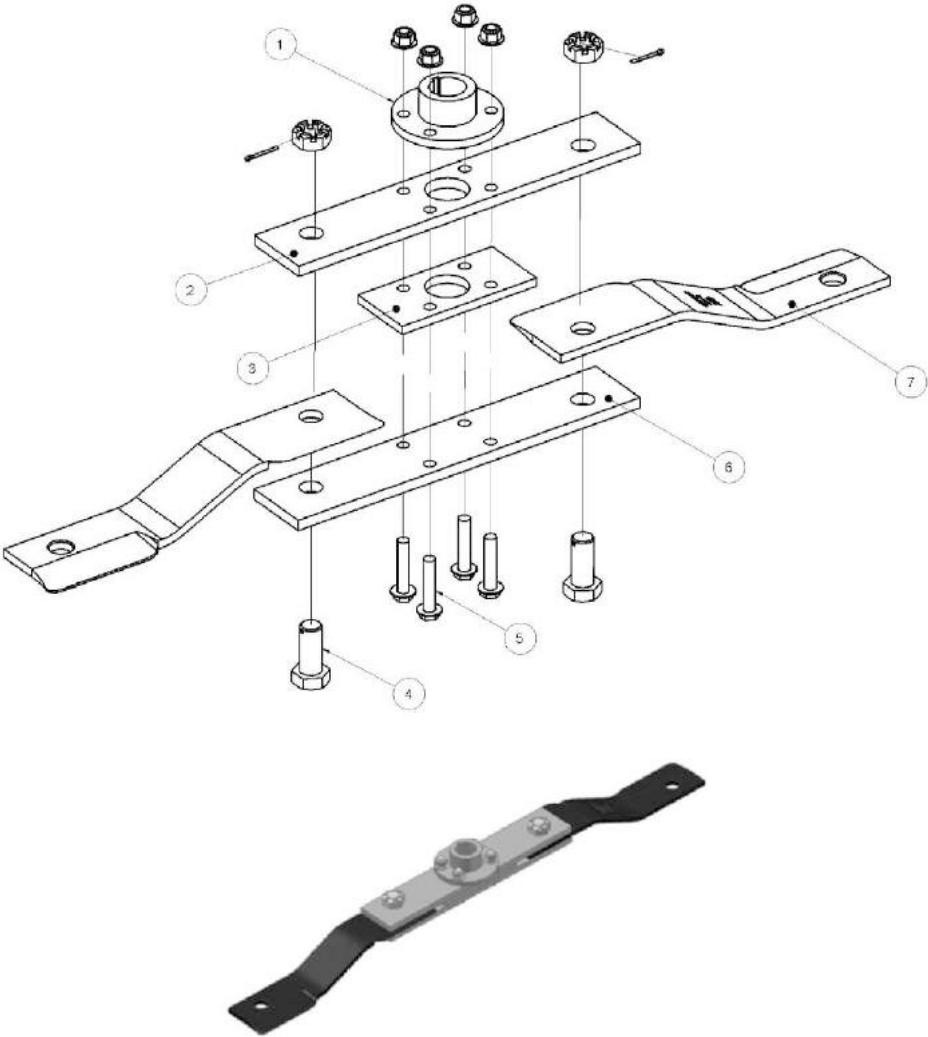

Montagem Facão Roçadeira RT-1400			
Item	Descrição	Quant.	Código
1	Flange do Suporte do Facão	1	10-073-0650
2	Suporte Superior do Facão RT-1400	1	10-073-2310
3	Suporte Intermediário do Facão RT-1400	1	10-053-2305
4	Parafuso Sextavado M30 x 70/ Porca Castelo M30/ Contrapino 3.16 x 1.1/2	2	10-073-1050
5	Parafuso Sextavado M16 x 80/ Porca Auto Travante M16/Arruela lisa 5/8	4	10-073-1001
6	Suporte Inferior do Facão RT-1400	1	10-073-2300
7	Navalha	2	10-073-0600

Vista explodida facão RT-1600

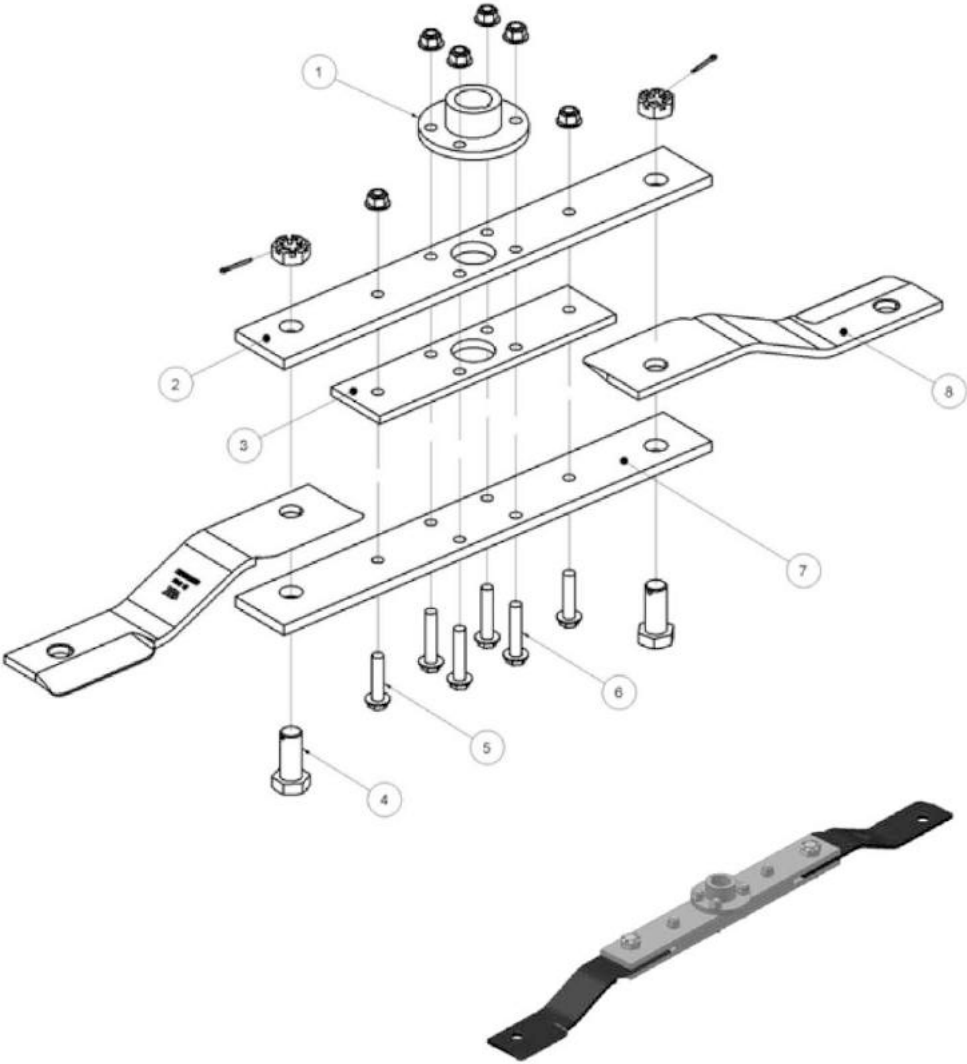

Montagem Facão Roçadeira RT-1600			
Item	Descrição	Quant.	Código
1	Flange do Suporte do Facão	1	10-073-0650
2	Suporte Superior do Facão RT-1600	1	10-073-2311
3	Suporte Intermediário do Facão RT-1600	1	10-073-2306
4	Parafuso Sextavado M30 x 70/ Porca Castelo M30/Contrapino 3/16" x 1.1/2"	2	10-073-1050
5	Parafuso Sextavado M16 x 70/ Porca Auto Travante M16/ Arruela lisa 5/8"	2	10-073-1000
6	Parafuso Sextavado M16 x 80/ Porca Auto Travante M16/ Arruela lisa 5/8"	4	10-073-1001
7	Suporte Inferior do Facão RT-1600	1	10-073-2301
8	Navalha	2	10-073-0600

Vista explodida facão RT-1800

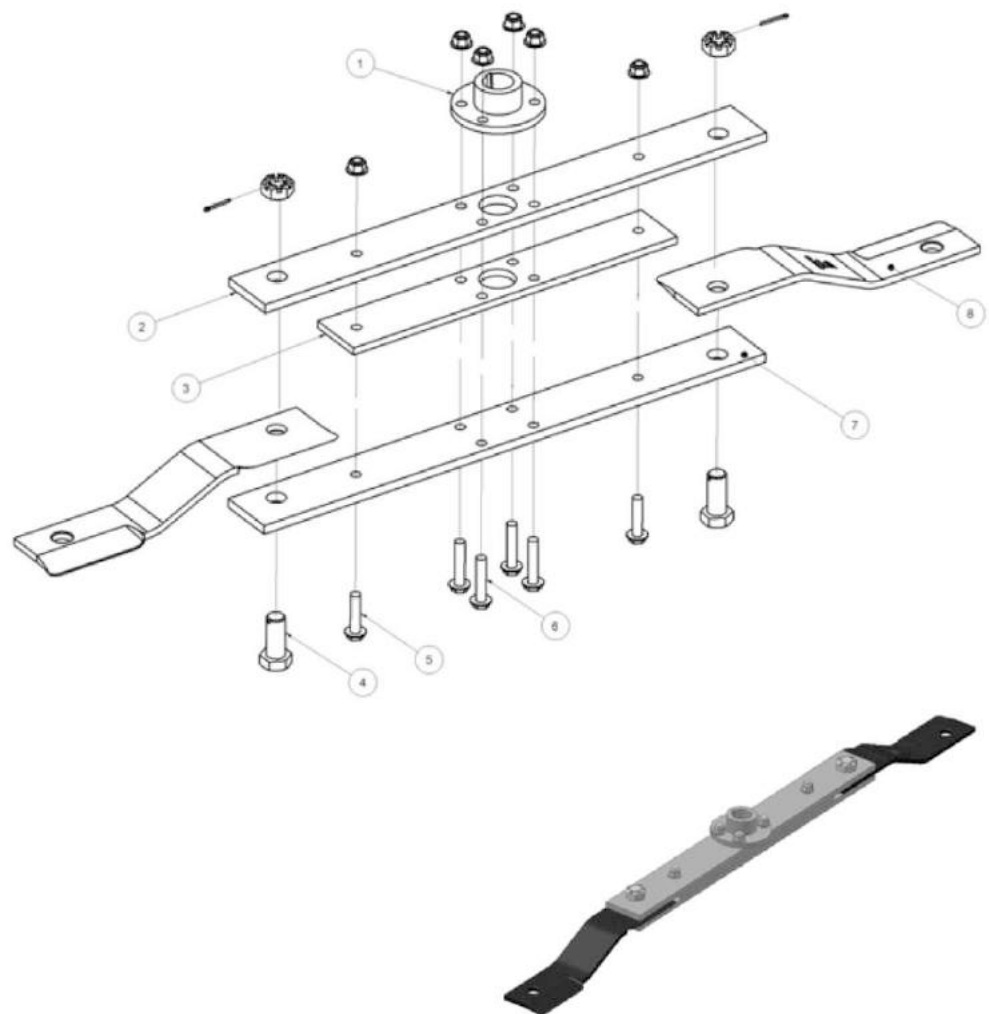

Montagem Facão Roçadeira RT-1800			
Item	Descrição	Quant.	Código
1	Flange do Suporte do Facão	1	10-073-0650
2	Suporte Superior do Facão RT-1800	1	10-073-2312
3	Suporte Intermediário do Facão RT-1800	1	10-073-2307
4	Parafuso Sextavado M30 x 70/ Porca Castelo M-30/ Contrapino 3/16" x 1.1/2"	2	10-073-1050
5	Parafuso Sextavado M16 x 70/ Porca Auto Travante M16/ Arruela lisa 5/8"	2	10-073-1000
6	Parafuso Sextavado M16 x 80/ Porca Auto Travante M16/ Arruela lisa 5/8"	4	10-073-1001
7	Suporte Inferior do Facão RT-1800	1	10-073-2302
8	Navalha	2	10-073-0600

Vista explodida

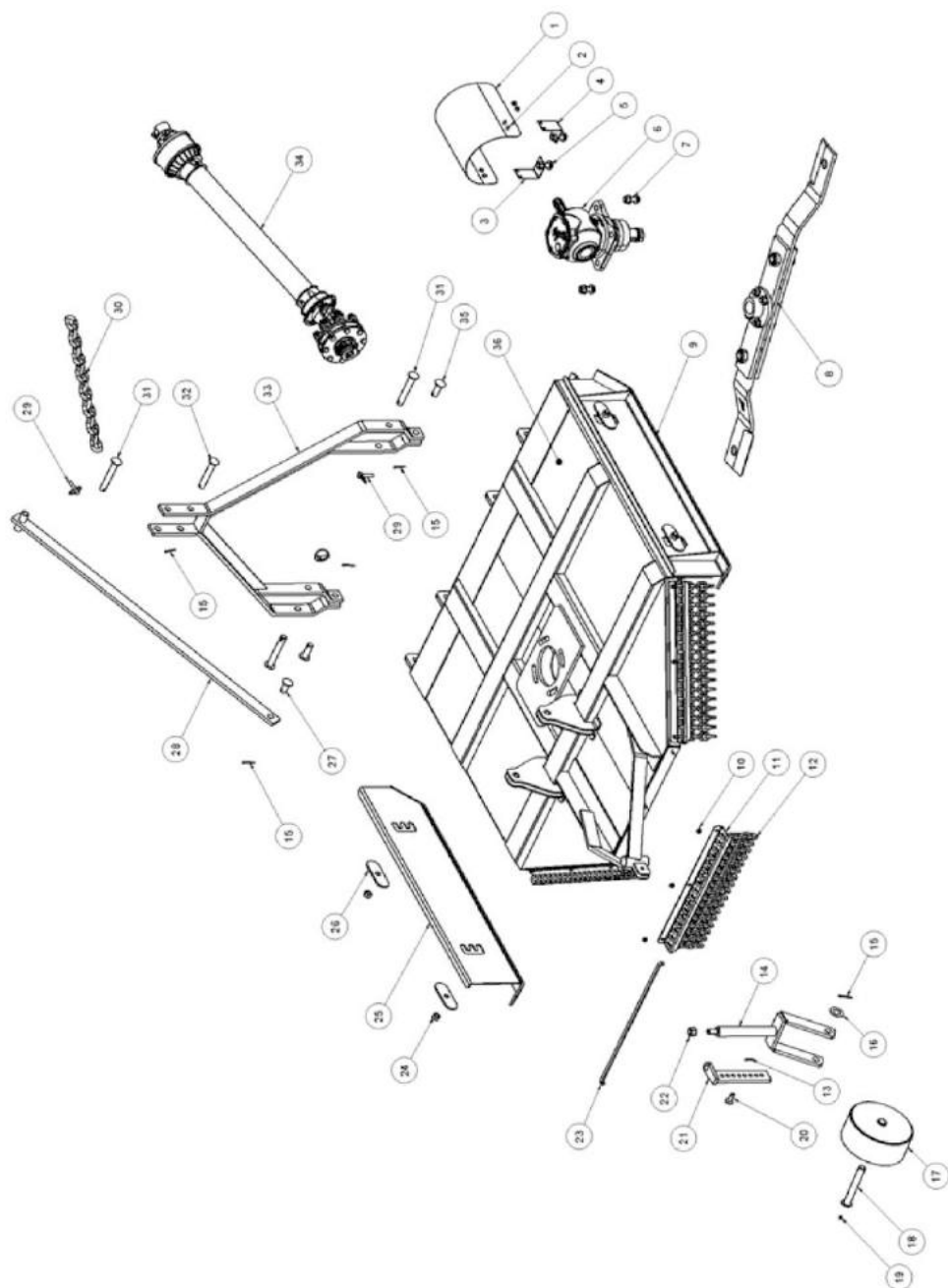

	Lista de Peças Roçadeiras	RT-1400		RT-1600		RT-1800	
Item	Descrição	Quant	Código	Quant	Código	Quant	Código
1	Proteção do Cardan	1	10-073-1750	1	10-073-1750	1	10-073-1750
2	Parafuso sextavado M8 x 16/ Porca Sextavada M8/ Arruela Lisa 5/16"	4	10-055-1622	4	10-055-1622	4	10-055-1622
3	Suporte Direito da Proteção do Cardan	1	10-073-2330	1	10-073-2330	1	10-073-2330
4	Suporte Esquerdo da Proteção do Cardan	1	10-073-2331	1	10-073-2331	1	10-073-2331
5	Parafuso Sextavado M16 x 50/ Porca Auto Travante M16/ (1) Arruela lisa 5/8"	2	10-073-1002	2	10-073-1002	2	10-073-1002
6	Parafuso Sextavado M16 x 50/ Porca Auto Travante M16/ (2) Arruela lisa 5/8"	2	10-073-1003	2	10-073-1003	2	10-073-1003
7	Caixa de Transmissão	1	10-073-0300	1	10-073-0300	1	10-073-0300
8	Montagem do Facão	1	-----	1	-----	1	-----
9	Apoio do Solo Esquerdo	1	10-073-0053	1	10-073-0055	1	10-073-0054
10	Parafuso Sextavado M8 x 20/ Porca Sextavada M8/Arruela lisa 5.16"	9	10-065-1606	9	10-065-1606	9	10-065-1606
11	Suporte da Corrente 600mm	3	10-073-2320	--	-----	--	-----
	Suporte da Corrente 670mm	--	-----	2	10-073-2321	--	-----
	Suporte da Corrente 780mm	--	-----	1	10-073-2322	3	10-073-2322
12	Corrente de Proteção	51	10-073-0350	60	10-073-0350	66	10-073-0350
13	Contrapino 3.16 x 1	1	10-053-0325	1	10-053-0325	1	10-053-0325
14	Garfo da Roda	1	10-073-0700	1	10-073-0700	1	10-073-0700
15	Contrapino 3.16 x 1.1-2	5	10-054-0318	5	10-054-0318	5	10-054-0318
16	Arruela lisa 50 x 28	2	10-052-0143	2	10-052-0143	2	10-052-0143
17	Roda	1	10-073-2010	1	10-073-2010	1	10-073-2010
18	Pino da Roda	1	10-073-1706	1	10-073-1706	1	10-073-1706
19	Bico Graxeiro reto 1/4"	1	10-052-0220	1	10-052-0220	1	10-052-0220
20	Pino de Regulagem da Roda	1	10-073-1703	1	10-073-1703	1	10-073-1703
21	Regulador Altura da Roda	1	10-073-2000	1	10-073-2000	1	10-073-2000
22	Porca Auto Travante 3.4	1	10-073-1501	1	10-073-1501	1	10-073-1501
23	Barra de Trava da Corrente 600mm	3	10-073-0200	--	-----	--	-----
	Barra de Trava da Corrente 670mm	--	-----	2	10-073-0201	--	-----
	Barra de Trava da Corrente 780mm	--	-----	1	10-073-0202	3	10-073-0202
24	Parafuso Sextavado M16 x 35/ Porca Auto Travante M16	4	10-073-1004	4	10-073-1004	4	10-073-1004
25	Apoio do Solo Direito	1	10-073-0050	1	10-073-0052	1	10-073-0051
26	Reforço lateral de fixação do apoio do solo	4	10-073-2003	4	10-073-2003	4	10-073-2003
27	Pino da Barra de Ligação	1	10-073-1704	1	10-073-1704	1	10-073-1704
28	Barra de Ligação	1	10-073-0205	1	10-073-0206	1	10-073-0207
29	Pino Quebra dedo	3	10-055-1641	3	10-055-1641	3	10-055-1641
30	Corrente de Engate 3º Ponto	1	10-073-0365	1	10-073-0365	1	10-073-0365
31	Pino de Engate Trator	3	10-073-1705	3	10-073-1705	3	10-073-1705
32	Pino do Suporte do 3º ponto	1	10-073-1700	1	10-073-1700	1	10-073-1700
33	Arco de Içamento	1	10-073-0070	1	10-073-0071	1	10-073-0071
34	Cardan	1	10-073-0310	1	10-073-0310	1	10-073-0310
35	Pino médio Arco -Base	2	10-073-1702	2	10-073-1702	2	10-073-1702
36	Carcaça	1	10-073-0305	1	10-073-0306	1	10-073-0307

Corrente de Corte (opcional)

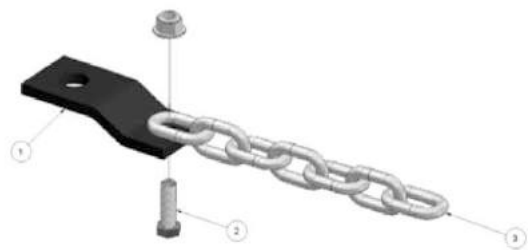

Lista de Peças Corrente de Corte			
Item	Descrição	Quant.	Códigos
1	Suporte da Corrente 9 elos - Facão	1	10-073- 2337
2	Parafuso Sex. M16 x 50 em Aço/ Porca / Arruela Lisa	1	10-073-1005
3	Corrente do Facão	1	10-073-0361
	Conjunto montado		10-073-0360

Obs: este item é opcional.

TERMO DE GARANTIA

A **MAQTRON IMPORTAÇÃO E EXPORTAÇÃO LTDA.** garante seus produtos contra imperfeições de fábrica, nas condições abaixo estabelecidas:

A - REGRAS GERAIS

- **A - 1.** Serão substituídas em garantia, todas as peças reconhecidas como deficientes ou defeituosas.
- **A - 2.** As peças substituídas serão de propriedade da **MAQTRON IMPORTAÇÃO E EXPORTAÇÃO LTDA.**
- **A - 3.** Serão atendidas em garantia, no caso de apresentarem imperfeições para o uso todas as peças, desde que sofram exame do nosso departamento técnico.
- **A - 4.** Os Serviços de garantia serão efetuados nas dependências de oficina autorizada, sendo que as despesas de transporte serão por conta do cliente.
- **A - 5.** A **MAQTRON IMPORTAÇÃO E EXPORTAÇÃO LTDA.** reserva-se o direito de alterar as especificações de seus desenhos ou produtos, sem qualquer aviso prévio e sem incorrer na obrigação de efetuar as mesmas especificações nos produtos anteriormente vendidos.
- **A - 6.** A **MAQTRON** não se responsabiliza por garantias extras não impressas no presente Certificado, bem como não assume responsabilidade pela validade do prazo de garantia, quando o canhoto do Certificado não for remetido à fábrica logo após o preenchimento.

B - CONDIÇÕES DE ATENDIMENTO

- **B - 1.** A reclamação deve ser feita diretamente ao Revendedor/Oficina Autorizada ou à Fábrica, logo após a constatação do defeito.
- **B - 2.** Que os defeitos não sejam oriundos do uso impróprio do produto, acidentes ou quedas, transportes, força maior, elementos da natureza ou inobservâncias das orientações contidas no Manual de Instruções.
- **B - 3.** A permanência de uma imperfeição por falta de aviso (reclamação), certamente acarretará em outros danos que não poderemos atender e ainda nos obriga a cortar em definitivo a garantia do produto.

C - PRAZO DE VALIDADE

- **C - 1.** A validade será de 6 (seis) meses, a contar da data de venda ao comprador, a qual deverá constar no Certificado de Garantia, juntamente com o número de Nota Fiscal.

D - EXTINÇÃO

- **D - 1.** Pelo decurso do prazo de validade.
- **D - 2.** Que a máquina tenha sofrido a intervenção de pessoa não autorizada ou alteração na estrutura, construção ou funcionamento.
- **D - 3.** A inobservância de qualquer uma das recomendações constantes do Manual de Instruções e deste Termo de Garantia.

MAQTRON IMPORTAÇÃO E EXPORTAÇÃO LTDA

Av. Caetano Natal Branco, 3.800 BLOCO B- Centro Empresarial - CEP 89.600-000 Joaçaba - SC

CGC 00.805.297/0001-62 Fone (0**49) 3551 2525 / Fax (0**49) 3551 2526

E-mail: maqtron@vencedoramacqtron.com.br Site: www.vencedoramacqtron.com.br

SAC – Serviço de Atendimento ao Consumidor 0800 49 5050



Av. Caetano Natal Branco, 3800 - Bloco B
Centro Empresarial - Caetano Natal Branco
Joaçaba - SC - 89600-000
SAC: 0800.495050 - Fax: (55) 49 3551-2526
Fone: (55) 49 3551-2525

www.vencedoramaqtron.com.br

ROÇADEIRAS



Cardan com embreagem



Proteção



Regulagem de altura

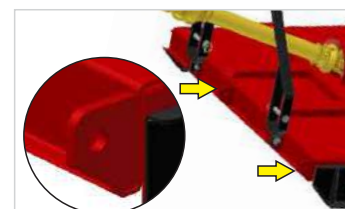

Engates para deslocamento do 3º ponto



Lâmina de corte



Proteção Caixa



Roda guia com regulagem de altura



Ajuste da Caixa para deslocamento lateral

Características Técnicas

MODELO	RT - 1400	RT - 1600	RT - 1800
Altura (mm)	1060	1095	1130
Largura (mm)	1610	1810	2010
Profundidade (mm)	1870	2075	2280
Peso aproximado (kg)	316	399	420
Regulagem altura de corte (mm) : - mínima	40	40	40
- média	75	75	75
- máxima	110	110	110
Largura de corte	1400	1600	1800

Opções de Cores:



Fotos meramente ilustrativas.

Roçadeiras hidráulicas acionadas por trator.

www.vencedoramaqtron.com.br



Ministério da Economia
Secretaria Especial de Desburocratização, Gestão e Governo Digital
Secretaria de Gestão

Sistema de Cadastramento Unificado de Fornecedores - SICAF

Declaração

Declaramos para os fins previstos na Lei nº 8.666, de 1993, conforme documentação registrada no SICAF, que a situação do fornecedor no momento é a seguinte:

Dados do Fornecedor

CNPJ: 22.065.938/0001-22
Razão Social: CCK COMERCIAL LTDA
Nome Fantasia: CCK COMERCIAL EIRELI
Situação do Fornecedor: Credenciado Data de Vencimento do Cadastro: 17/02/2021

Ocorrências e Impedimentos

Ocorrência: Consta
Impedimento de Licitar: Nada Consta

Níveis cadastrados:

Documento(s) assinalado(s) com "*" está(ão) com prazo(s) vencido(s).

Fornecedor possui alguma pendência no Nível de Cadastramento indicado. Verifique mais informações sobre pendências nas funcionalidades de consulta.

I - Credenciamento (Possui Pendência)

II - Habilitação Jurídica

III - Regularidade Fiscal e Trabalhista Federal

Receita Federal e PGFN	Validade:	16/02/2021
FGTS	Validade:	04/10/2020
Trabalhista (http://www.tst.jus.br/certidao)	Validade:	29/01/2021

IV - Regularidade Fiscal Estadual/Distrital e Municipal

Receita Estadual/Distrital	Validade:	21/11/2020
Receita Municipal	Validade:	27/02/2021

V - Qualificação Técnica

VI - Qualificação Econômico-Financeira (Possui Pendência)

Validade: 31/05/2020 (*)

Esta declaração é uma simples consulta e não tem efeito legal

Emitido em: 28/09/2020 09:11

CPF: 932.595.229-72 Nome: EMERSON LUIS KOCH

Ass: _____



MINISTÉRIO DA FAZENDA
Secretaria da Receita Federal do Brasil
Procuradoria-Geral da Fazenda Nacional

CERTIDÃO NEGATIVA DE DÉBITOS RELATIVOS AOS TRIBUTOS FEDERAIS E À DÍVIDA ATIVA DA UNIÃO

Nome: CCK COMERCIAL LTDA
CNPJ: 22.065.938/0001-22

Ressalvado o direito de a Fazenda Nacional cobrar e inscrever quaisquer dívidas de responsabilidade do sujeito passivo acima identificado que vierem a ser apuradas, é certificado que não constam pendências em seu nome, relativas a créditos tributários administrados pela Secretaria da Receita Federal do Brasil (RFB) e a inscrições em Dívida Ativa da União (DAU) junto à Procuradoria-Geral da Fazenda Nacional (PGFN).

Esta certidão é válida para o estabelecimento matriz e suas filiais e, no caso de ente federativo, para todos os órgãos e fundos públicos da administração direta a ele vinculados. Refere-se à situação do sujeito passivo no âmbito da RFB e da PGFN e abrange inclusive as contribuições sociais previstas nas alíneas 'a' a 'd' do parágrafo único do art. 11 da Lei nº 8.212, de 24 de julho de 1991.

A aceitação desta certidão está condicionada à verificação de sua autenticidade na Internet, nos endereços <<http://rfb.gov.br>> ou <<http://www.pgfn.gov.br>>.

Certidão emitida gratuitamente com base na Portaria Conjunta RFB/PGFN nº 1.751, de 2/10/2014.
Emitida às 13:42:02 do dia 31/07/2020 <hora e data de Brasília>.
Válida até 27/01/2021.

Código de controle da certidão: **C884.4E69.0E48.305F**
Qualquer rasura ou emenda invalidará este documento.



ESTADO DE SANTA CATARINA
SECRETARIA DE ESTADO DA FAZENDA

CERTIDÃO NEGATIVA DE DÉBITOS ESTADUAIS

Nome (razão social): CCK COMERCIAL LTDA
CNPJ/CPF: 22.065.938/0001-22

Ressalvando o direito da Fazenda Estadual de inscrever e cobrar as dívidas que vierem a ser apuradas, é certificado que não constam, na presente data, pendências em nome do contribuinte acima identificado, relativas aos tributos, dívida ativa e demais débitos administrados pela Secretaria de Estado da Fazenda.

Dispositivo Legal:	Lei nº 3938/66, Art. 154
Número da certidão:	200140115060157
Data de emissão:	22/09/2020 11:30:46
Validade (Lei nº 3938/66, Art. 158, modificado pelo artigo 18 da Lei nº 15.510/11.):	21/11/2020

A autenticidade desta certidão deverá ser confirmada na página da Secretaria de Estado da Fazenda na Internet, no endereço: <http://www.sef.sc.gov.br>



Secretaria da Fazenda
Diretoria de Receita

www.blumenau.sc.gov.br

Gerência de Cobrança

CERTIDÃO NEGATIVA DE DÉBITO

Nome: CCK COMERCIAL EIRELI

CPF/CNPJ: 22.065.938/0001-22

CMC: 109198

Endereço: BAHIA 1447, SALA 01, DO SALTO, BLUMENAU - SC, CEP 89031-000

Para fins de CONCORRÊNCIA.

Certificamos, nos termos do Artigo 2º do Decreto N° 9.101 de 29/01/2010, que inexistente débito impeditivo para a expedição desta Certidão em nome do contribuinte acima identificado, ressalvado ao Município de Blumenau o direito de cobrar qualquer importância que venha a ser apurada.

A presente Certidão Negativa de Débito, tem validade pelo prazo de 180 (Cento e oitenta) dias, contados da data de sua expedição. Esta certidão refere-se a débitos municipais.

Número de Certidão: 78756708202

Assinatura Digital: 899CC8447E8B2EC0757B55C854FAB84B

Data/Hora Emissão: 31/08/2020 15:25:56

Data Validade: 27/02/2021

Atenção: Qualquer rasura ou emenda invalidará este documento

A autenticidade desta certidão deverá ser confirmada no endereço <http://www.blumenau.sc.gov.br/cidadao>



PODER JUDICIÁRIO
JUSTIÇA DO TRABALHO

CERTIDÃO NEGATIVA DE DÉBITOS TRABALHISTAS

Nome: CCK COMERCIAL LTDA (MATRIZ E FILIAIS)

CNPJ: 22.065.938/0001-22

Certidão nº: 21254363/2020

Expedição: 31/08/2020, às 15:34:36

Validade: 26/02/2021 - 180 (cento e oitenta) dias, contados da data de sua expedição.

Certifica-se que **CCK COMERCIAL LTDA (MATRIZ E FILIAIS)**, inscrito(a) no CNPJ sob o nº **22.065.938/0001-22**, **NÃO CONSTA** do Banco Nacional de Devedores Trabalhistas.

Certidão emitida com base no art. 642-A da Consolidação das Leis do Trabalho, acrescentado pela Lei nº 12.440, de 7 de julho de 2011, e na Resolução Administrativa nº 1470/2011 do Tribunal Superior do Trabalho, de 24 de agosto de 2011.

Os dados constantes desta Certidão são de responsabilidade dos Tribunais do Trabalho e estão atualizados até 2 (dois) dias anteriores à data da sua expedição.

No caso de pessoa jurídica, a Certidão atesta a empresa em relação a todos os seus estabelecimentos, agências ou filiais.

A aceitação desta certidão condiciona-se à verificação de sua autenticidade no portal do Tribunal Superior do Trabalho na Internet (<http://www.tst.jus.br>).

Certidão emitida gratuitamente.

INFORMAÇÃO IMPORTANTE

Do Banco Nacional de Devedores Trabalhistas constam os dados necessários à identificação das pessoas naturais e jurídicas inadimplentes perante a Justiça do Trabalho quanto às obrigações estabelecidas em sentença condenatória transitada em julgado ou em acordos judiciais trabalhistas, inclusive no concernente aos recolhimentos previdenciários, a honorários, a custas, a emolumentos ou a recolhimentos determinados em lei; ou decorrentes de execução de acordos firmados perante o Ministério Público do Trabalho ou Comissão de Conciliação Prévia.

Voltar

Imprimir



Certificado de Regularidade do FGTS - CRF

Inscrição: 22.065.938/0001-22

Razão Social: CCK COMERCIAL EIRELI EPP

Endereço: R BAHIA 1447 SL 01 / DO SALTO / BLUMENAU / SC / 89031-001

A Caixa Econômica Federal, no uso da atribuição que lhe confere o Art. 7, da Lei 8.036, de 11 de maio de 1990, certifica que, nesta data, a empresa acima identificada encontra-se em situação regular perante o Fundo de Garantia do Tempo de Serviço - FGTS.

O presente Certificado não servirá de prova contra cobrança de quaisquer débitos referentes a contribuições e/ou encargos devidos, decorrentes das obrigações com o FGTS.

Validade: 25/09/2020 a 24/10/2020

Certificação Número: 2020092503220772819349

Informação obtida em 02/10/2020 15:44:25

A utilização deste Certificado para os fins previstos em Lei esta condicionada a verificação de autenticidade no site da Caixa:
www.caixa.gov.br



Comprovante de Inscrição e de Situação Cadastral

CMC 109198	CNPJ 22.065.938/0001-22	Data de Abertura 16/03/2015	Data de Encerramento
Nome Empresarial CCK COMERCIAL EIRELI			
Nome Fantasia do Estabelecimento CCK COMERCIAL EIRELI			
Código Auxiliar e Descrição da Atividade Econômica Principal 46.69-9/01-SD - COMERCIO ATACADISTA DE BOMBAS E COMPRESSORES; PARTES E PECAS			
Código e Descrição das Atividades Econômicas Secundárias 46.49-4/01-SD - COMÉRCIO ATACADISTA DE EQUIPAMENTOS ELÉTRICOS DE USO PESSOAL E DOMÉSTICO 46.49-4/02-SD - COMÉRCIO ATACADISTA DE APARELHOS ELETRÔNICOS DE USO PESSOAL E DOMÉSTICO 46.72-9/00-SD - COMÉRCIO ATACADISTA DE FERRAGENS E FERRAMENTAS 46.73-7/00-SD - COMÉRCIO ATACADISTA DE MATERIAL ELÉTRICO 46.79-6/04-SD - COMÉRCIO ATACADISTA ESPECIALIZADO DE MATERIAIS DE CONSTRUÇÃO NÃO ESPECIFICADOS ANTERIORMENTE			
Código e Descrição da Natureza Jurídica 2305 - EMPRESA INDIVIDUAL DE RESP.LIMITADA (DE NATUREZA EMPRESARIA)			
Logradouro RUA. BAHIA	Número 1447	Complemento SALA 01	
Bairro DO SALTO	Cep 89031-000	Caixa Postal	
Município BLUMENAU	UF SC		
Situação do Alvará ATIVO/NORMAL		Regime Tributação Simples Nacional	

Emitido no dia **22/09/2020** às **14:44:55**
[Voltar](#)
[Imprimir](#)

	<h1>SINTEGRA/ICMS</h1> <h2>Consulta Pública ao Cadastro do Estado de Santa Catarina</h2> <p>Cadastro Atualizado até: 22/9/2020</p>	
---	--	---

Data da Consulta: 22/9/2020

IDENTIFICAÇÃO *

CPF/CNPJ:	22065938000122	Inscrição Estadual:	257869042
Nome/Razão Estadual:	CCK COMERCIAL LTDA		

ENDEREÇO

Logradouro:	RUA: BAHIA		
Número:	1447	Complemento:	SALA 01
Bairro:	DO SALTO		
UF:	SC	Município:	BLUMENAU
CEP:	89031001		
Endereço Eletrônico:	l.acontabilidade@terra.com.br		Telefone:
		47 30573918	

INFORMAÇÕES COMPLEMENTARES

Data de Início de Atividade:	02/02/2016		
Situação Cadastral Atual:	ATIVO	Data desta Situação Cadastral:	02/02/2016
Observações:			
Regime de Apuração de ICMS:	NORMAL	Enquadramento Fiscal:	EPP
Código e Descrição da Atividade Econômica Principal :			
4669901 - Comércio atacadista de bombas e compressores; partes e peças			
Contribuinte credenciado a emitir os seguintes documentos eletrônicos abaixo:			
- - Credenciado a Emitir Nota Fiscal Eletrônica - NFe a partir de 03/03/2016			
- - Credenciado a Emitir Escrituração Fiscal Digital - EFD a partir de 01/08/2017			
Código e Descrição das Atividades Econômicas Secundárias :			
- 4649402 - Comércio atacadista de aparelhos eletrônicos de uso pessoal e doméstico			
- 4649405 - Comércio atacadista de artigos de tapeçaria; persianas e cortinas			
- 4642701 - Comércio atacadista de artigos do vestuário e acessórios, exceto profissionais e de segurança			
- 4649403 - Comércio atacadista de bicicletas, triciclos e outros veículos recreativos			
- 4643502 - Comércio atacadista de bolsas, malas e artigos de viagem			
- 4643501 - Comércio atacadista de calçados			
- 4652400 - Comércio atacadista de componentes eletrônicos e equipamentos de telefonia e comunicação			
- 4651601 - Comércio atacadista de equipamentos de informática			
- 4649401 - Comércio atacadista de equipamentos elétricos de uso pessoal e doméstico			
- 4672900 - Comércio atacadista de ferragens e ferramentas			
- 4649406 - Comércio atacadista de lustres, luminárias e abajures			
- 4661300 - Comércio atacadista de máquinas, aparelhos e equipamentos para uso agropecuário; partes e peças			
- 4665600 - Comércio atacadista de máquinas e equipamentos para uso comercial; partes e peças			
- 4663000 - Comércio atacadista de máquinas e equipamentos para uso industrial; partes e peças			
- 4662100 - Comércio atacadista de máquinas, equipamentos para terraplenagem, mineração e construção; partes e peças			
- 4673700 - Comércio atacadista de material elétrico			
- 4649404 - Comércio atacadista de móveis e artigos de colchoaria			
- 4669999 - Comércio atacadista de outras máquinas e equipamentos não especificados anteriormente; partes e peças			
- 4649499 - Comércio atacadista de outros equipamentos e artigos de uso pessoal e doméstico não especificados anteriormente			
- 4642702 - Comércio atacadista de roupas e acessórios para uso profissional e de segurança do trabalho			
- 4651602 - Comércio atacadista de suprimentos para informática			
- 4679601 - Comércio atacadista de tintas, vernizes e similares			
- 4679604 - Comércio atacadista especializado de materiais de construção não especificados anteriormente			
- 4754703 - Comércio varejista de artigos de iluminação			

- 4759801 - Comércio varejista de artigos de tapeçaria, cortinas e persianas
- 4782202 - Comércio varejista de artigos de viagem
- 4763602 - Comércio varejista de artigos esportivos
- 4789008 - Comércio varejista de artigos fotográficos e para filmagem
- 4763603 - Comércio varejista de bicicletas e triciclos; peças e acessórios
- 4744004 - Comércio varejista de cal, areia, pedra britada, tijolos e telhas
- 4763605 - Comércio varejista de embarcações e outros veículos recreativos; peças e acessórios
- 4789007 - Comércio varejista de equipamentos para escritório
- 4744001 - Comércio varejista de ferragens e ferramentas
- 4744005 - Comércio varejista de materiais de construção não especificados anteriormente
- 4744003 - Comércio varejista de materiais hidráulicos
- 4742300 - Comércio varejista de material elétrico
- 4754701 - Comércio varejista de móveis
- 4759899 - Comércio varejista de outros artigos de uso pessoal e doméstico não especificados anteriormente
- 4741500 - Comércio varejista de tintas e materiais para pintura
- 4753900 - Comércio varejista especializado de eletrodomésticos e equipamentos de áudio e vídeo
- 4751201 - Comércio varejista especializado de equipamentos e suprimentos de informática
- 4757100 - Comércio varejista especializado de peças e acessórios para aparelhos eletroeletrônicos para uso doméstico, exceto informática e comunicação

Observação: Os dados acima estão baseados em informações fornecidas pelo próprio contribuinte cadastrado. Não valem como certidão de sua efetiva existência de fato e de direito, não são oponíveis à Fazenda e nem excluem a responsabilidade tributária derivada de operações com ele ajustadas.

[Voltar para nova seleção de contribuinte](#)
[Acessar cadastro de outro Estado](#)



Sistema Nacional de Registro de Empresas Mercantis - SINREM
SECRETÁRIA DE ESTADO DO DESENV. ECONÔMICO SUSTENTÁVEL
JUNTA COMERCIAL DO ESTADO DE SANTA CATARINA - JUCESC

CERTIDÃO SIMPLIFICADA

Página 1 de 2

Certificamos que as informações abaixo constam dos documentos arquivados nesta Junta Comercial e são vigentes na data da sua expedição.

Nome Empresarial CCK COMERCIAL LTDA				
Natureza Jurídica: SOCIEDADE EMPRESÁRIA LIMITADA				
Número de Identificação do Registro de Empresas - NIRE (Sede) 42 2 0588064-3	CNPJ 22.065.938/0001-22	Data de Arquivamento do Ato Constitutivo 16/03/2015	Data de Início de Atividade 16/03/2015	
Endereço Completo (Logradouro, Nº e Complemento, Bairro, Cidade, UF, CEP) RUA BAHIA, 1447-SALA 01, DO SALTO, BLUMENAU, SC, 89.031-001				
Objeto Social COMÉRCIO ATACADISTA DE BOMBAS E COMPRESSORES; PARTES E PEÇAS, COMÉRCIO ATACADISTA DE APARELHOS ELETRÔNICOS DE USO PESSOAL E DOMÉSTICO, COMÉRCIO ATACADISTA DE EQUIPAMENTOS ELÉTRICOS DE USO PESSOAL E DOMÉSTICO, COMÉRCIO ATACADISTA DE FERRAGENS E FERRAMENTAS, COMÉRCIO ATACADISTA DE MATERIAL ELÉTRICO, COMÉRCIO ATACADISTA ESPECIALIZADO DE MATERIAIS DE CONSTRUÇÃO, COMÉRCIO ATACADISTA DE ARTIGOS DO VESTUÁRIO E ACESSÓRIOS, EXCETO PROFISSIONAIS E DE SEGURANÇA, COMÉRCIO ATACADISTA DE ROUPAS E ACESSÓRIOS PARA USO PROFISSIONAL E DE SEGURANÇA DO TRABALHO, COMÉRCIO ATACADISTA DE CALÇADOS, COMÉRCIO ATACADISTA DE BOLSAS, MALAS E ARTIGOS DE VIAGEM, COMÉRCIO ATACADISTA DE BICICLETAS, TRICICLOS E OUTROS VEÍCULOS RECREATIVOS, COMÉRCIO ATACADISTA DE MÓVEIS E ARTIGOS DE COLCHOARIA, COMÉRCIO ATACADISTA DE ARTIGOS DE TAPEÇARIA; PERSIANAS E CORTINAS, COMÉRCIO ATACADISTA DE LUSTRES, LUMINÁRIAS E ABAJURES, COMÉRCIO ATACADISTA DE OUTROS EQUIPAMENTOS E ARTIGOS DE USO PESSOAL E DOMÉSTICO, COMÉRCIO ATACADISTA DE EQUIPAMENTOS DE INFORMÁTICA, COMÉRCIO ATACADISTA DE SUPRIMENTOS PARA INFORMÁTICA, COMÉRCIO ATACADISTA DE COMPONENTES ELETRÔNICOS E EQUIPAMENTOS DE TELEFONIA E COMUNICAÇÃO, COMÉRCIO ATACADISTA DE MÁQUINAS, APARELHOS E EQUIPAMENTOS PARA USO AGROPECUÁRIO; PARTES E PEÇAS, COMÉRCIO ATACADISTA DE MÁQUINAS, EQUIPAMENTOS PARA TERRAPLENAGEM, MINERAÇÃO E CONSTRUÇÃO; PARTES E PEÇAS, COMÉRCIO ATACADISTA DE MÁQUINAS E EQUIPAMENTOS PARA USO INDUSTRIAL; PARTES E PEÇAS, COMÉRCIO ATACADISTA DE MÁQUINAS E EQUIPAMENTOS PARA USO COMERCIAL; PARTES E PEÇAS, COMÉRCIO ATACADISTA DE OUTRAS MÁQUINAS E EQUIPAMENTOS; PARTES E PEÇAS, COMÉRCIO ATACADISTA DE TINTAS, VERNIZES E SIMILARES, COMÉRCIO VAREJISTA DE TINTAS E MATERIAIS PARA PINTURA, COMÉRCIO VAREJISTA DE MATERIAL ELÉTRICO, COMÉRCIO VAREJISTA DE FERRAGENS E FERRAMENTAS, COMÉRCIO VAREJISTA DE MATERIAIS HIDRÁULICOS, COMÉRCIO VAREJISTA DE CAL, AREIA, PEDRA BRITADA, TIJOLOS E TELHAS, COMÉRCIO VAREJISTA DE MATERIAIS DE CONSTRUÇÃO, COMÉRCIO VAREJISTA ESPECIALIZADO DE EQUIPAMENTOS E SUPRIMENTOS DE INFORMÁTICA, COMÉRCIO VAREJISTA ESPECIALIZADO DE ELETRODOMÉSTICOS E EQUIPAMENTOS DE ÁUDIO E VÍDEO, COMÉRCIO VAREJISTA DE MÓVEIS, COMÉRCIO VAREJISTA DE ARTIGOS DE ILUMINAÇÃO, COMÉRCIO VAREJISTA ESPECIALIZADO DE PEÇAS E ACESSÓRIOS PARA APARELHOS ELETROELETRÔNICOS PARA USO DOMÉSTICO, EXCETO INFORMÁTICA E COMUNICAÇÃO, COMÉRCIO VAREJISTA DE ARTIGOS DE TAPEÇARIA, CORTINAS E PERSIANAS, COMÉRCIO VAREJISTA DE OUTROS ARTIGOS DE USO DOMÉSTICO, COMÉRCIO VAREJISTA DE ARTIGOS ESPORTIVOS, COMÉRCIO VAREJISTA DE BICICLETAS E TRICICLOS; PEÇAS E ACESSÓRIOS, COMÉRCIO VAREJISTA DE EMBARCAÇÕES E OUTROS VEÍCULOS RECREATIVOS; PEÇAS E ACESSÓRIOS, COMÉRCIO VAREJISTA DE ARTIGOS DE VIAGEM, COMÉRCIO VAREJISTA DE EQUIPAMENTOS PARA ESCRITÓRIO, COMÉRCIO VAREJISTA DE ARTIGOS FOTOGRÁFICOS E PARA FILMAGEM.				
Capital: R\$ 78.800,00 (SETENTA E OITO MIL E OITOCENTOS REAIS)		Microempresa ou Empresa de Pequeno Porte (Lei nº 123/2006) Empresa de pequeno porte		Prazo de Duração Indeterminado
Capital Integralizado: R\$ 78.800,00 (SETENTA E OITO MIL E OITOCENTOS REAIS)				
Sócios/Participação no Capital/Espécie de Sócio/Administrador/Término do Mandato				
Nome/CPF ou CNPJ	Participação no capital(R\$)	Espécie de Sócio	Administrador	Término do Mandato
ROZELI NECKEL MORETTO 025.661.739-23	788,00	SOCIO		XXXXXXXXXX
EMERSON LUIS KOCH 932.595.229-72	78.012,00	SOCIO	Administrador	XXXXXXXXXX

Florianópolis - SC, quarta-feira, 23 de setembro de 2020

BLASCO BORGES BARCELLOS
SECRETÁRIO GERAL

Eu,
Conferi e assino.



CERTIDÃO SIMPLIFICADA

Página 2 de 2

Certificamos que as informações abaixo constam dos documentos arquivados nesta Junta Comercial e são vigentes na data da sua expedição.

Nome Empresarial CCK COMERCIAL LTDA Natureza Jurídica: SOCIEDADE EMPRESÁRIA LIMITADA			
Número de Identificação do Registro de Empresas - NIRE (Sede) 42 2 0588064-3	CNPJ 22.065.938/0001-22	Data de Arquivamento do Ato Constitutivo 16/03/2015	Data de Início de Atividade 16/03/2015
Último Arquivamento Data: 28/02/2019 Ato: ALTERAÇÃO Evento(s): TRANSFORMACAO Número: 42205880643			Situação REGISTRO ATIVO
			Status XXXXXXXXXXXXXX

Florianópolis - SC, quarta-feira, 23 de setembro de 2020

BLASCO BORGES BARCELLOS
SECRETÁRIO GERAL

Eu,
Conferi e assino.



REPÚBLICA FEDERATIVA DO BRASIL

CADASTRO NACIONAL DA PESSOA JURÍDICA

NÚMERO DE INSCRIÇÃO 22.065.938/0001-22 MATRIZ	COMPROVANTE DE INSCRIÇÃO E DE SITUAÇÃO CADASTRAL	DATA DE ABERTURA 16/03/2015
--	---	---------------------------------------

NOME EMPRESARIAL CCK COMERCIAL LTDA

TÍTULO DO ESTABELECIMENTO (NOME DE FANTASIA) CCK COMERCIAL EIRELI	PORTE EPP
---	---------------------

CÓDIGO E DESCRIÇÃO DA ATIVIDADE ECONÔMICA PRINCIPAL 46.69-9-01 - Comércio atacadista de bombas e compressores; partes e peças

CÓDIGO E DESCRIÇÃO DAS ATIVIDADES ECONÔMICAS SECUNDÁRIAS 46.42-7-01 - Comércio atacadista de artigos do vestuário e acessórios, exceto profissionais e de segurança 46.42-7-02 - Comércio atacadista de roupas e acessórios para uso profissional e de segurança do trabalho 46.43-5-01 - Comércio atacadista de calçados 46.43-5-02 - Comércio atacadista de bolsas, malas e artigos de viagem 46.49-4-01 - Comércio atacadista de equipamentos elétricos de uso pessoal e doméstico 46.49-4-02 - Comércio atacadista de aparelhos eletrônicos de uso pessoal e doméstico 46.49-4-03 - Comércio atacadista de bicicletas, triciclos e outros veículos recreativos 46.49-4-04 - Comércio atacadista de móveis e artigos de colchoaria 46.49-4-05 - Comércio atacadista de artigos de tapeçaria; persianas e cortinas 46.49-4-06 - Comércio atacadista de lustres, luminárias e abajures 46.49-4-99 - Comércio atacadista de outros equipamentos e artigos de uso pessoal e doméstico não especificados anteriormente 46.51-6-01 - Comércio atacadista de equipamentos de informática 46.51-6-02 - Comércio atacadista de suprimentos para informática 46.52-4-00 - Comércio atacadista de componentes eletrônicos e equipamentos de telefonia e comunicação 46.61-3-00 - Comércio atacadista de máquinas, aparelhos e equipamentos para uso agropecuário; partes e peças 46.62-1-00 - Comércio atacadista de máquinas, equipamentos para terraplenagem, mineração e construção; partes e peças 46.63-0-00 - Comércio atacadista de Máquinas e equipamentos para uso industrial; partes e peças 46.65-6-00 - Comércio atacadista de máquinas e equipamentos para uso comercial; partes e peças 46.69-9-99 - Comércio atacadista de outras máquinas e equipamentos não especificados anteriormente; partes e peças 46.72-9-00 - Comércio atacadista de ferragens e ferramentas
--

CÓDIGO E DESCRIÇÃO DA NATUREZA JURÍDICA 206-2 - Sociedade Empresária Limitada

LOGRADOURO R BAHIA	NÚMERO 1447	COMPLEMENTO SALA: 01;
------------------------------	-----------------------	---------------------------------

CEP 89.031-001	BAIRRO/DISTRITO DO SALTO	MUNICÍPIO BLUMENAU	UF SC
--------------------------	------------------------------------	------------------------------	-----------------

ENDEREÇO ELETRÔNICO CONTATO@PORTALDASATAS.COM.BR	TELEFONE (47) 3057-3901/ (47) 3057-3914
--	---

ENTE FEDERATIVO RESPONSÁVEL (EFR) *****
--

SITUAÇÃO CADASTRAL ATIVA	DATA DA SITUAÇÃO CADASTRAL 16/03/2015
------------------------------------	---

MOTIVO DE SITUAÇÃO CADASTRAL

SITUAÇÃO ESPECIAL *****	DATA DA SITUAÇÃO ESPECIAL *****
----------------------------	------------------------------------



REPÚBLICA FEDERATIVA DO BRASIL

CADASTRO NACIONAL DA PESSOA JURÍDICA

NÚMERO DE INSCRIÇÃO 22.065.938/0001-22 MATRIZ	COMPROVANTE DE INSCRIÇÃO E DE SITUAÇÃO CADASTRAL	DATA DE ABERTURA 16/03/2015
--	---	---------------------------------------

NOME EMPRESARIAL CCK COMERCIAL LTDA

CÓDIGO E DESCRIÇÃO DAS ATIVIDADES ECONÔMICAS SECUNDÁRIAS 46.73-7-00 - Comércio atacadista de material elétrico 46.79-6-01 - Comércio atacadista de tintas, vernizes e similares 46.79-6-04 - Comércio atacadista especializado de materiais de construção não especificados anteriormente 47.41-5-00 - Comércio varejista de tintas e materiais para pintura 47.42-3-00 - Comércio varejista de material elétrico 47.44-0-01 - Comércio varejista de ferragens e ferramentas 47.44-0-03 - Comércio varejista de materiais hidráulicos 47.44-0-04 - Comércio varejista de cal, areia, pedra britada, tijolos e telhas 47.44-0-05 - Comércio varejista de materiais de construção não especificados anteriormente 47.51-2-01 - Comércio varejista especializado de equipamentos e suprimentos de informática 47.53-9-00 - Comércio varejista especializado de eletrodomésticos e equipamentos de áudio e vídeo 47.54-7-01 - Comércio varejista de móveis 47.54-7-03 - Comércio varejista de artigos de iluminação 47.57-1-00 - Comércio varejista especializado de peças e acessórios para aparelhos eletroeletrônicos para uso doméstico, exceto informática e comunicação 47.59-8-01 - Comércio varejista de artigos de tapeçaria, cortinas e persianas 47.59-8-99 - Comércio varejista de outros artigos de uso pessoal e doméstico não especificados anteriormente 47.63-6-02 - Comércio varejista de artigos esportivos 47.63-6-03 - Comércio varejista de bicicletas e triciclos; peças e acessórios 47.63-6-05 - Comércio varejista de embarcações e outros veículos recreativos; peças e acessórios 47.82-2-02 - Comércio varejista de artigos de viagem
--

CÓDIGO E DESCRIÇÃO DA NATUREZA JURÍDICA 206-2 - Sociedade Empresária Limitada

LOGRADOURO R BAHIA	NÚMERO 1447	COMPLEMENTO SALA: 01;
------------------------------	-----------------------	---------------------------------

CEP 89.031-001	BAIRRO/DISTRITO DO SALTO	MUNICÍPIO BLUMENAU	UF SC
--------------------------	------------------------------------	------------------------------	-----------------

ENDEREÇO ELETRÔNICO CONTATO@PORTALDASATAS.COM.BR	TELEFONE (47) 3057-3901/ (47) 3057-3914
--	---

ENTE FEDERATIVO RESPONSÁVEL (EFR) *****
--

SITUAÇÃO CADASTRAL ATIVA	DATA DA SITUAÇÃO CADASTRAL 16/03/2015
------------------------------------	---

MOTIVO DE SITUAÇÃO CADASTRAL

SITUAÇÃO ESPECIAL *****	DATA DA SITUAÇÃO ESPECIAL *****
----------------------------	------------------------------------

Aprovado pela Instrução Normativa RFB nº 1.863, de 27 de dezembro de 2018.

Emitido no dia **22/09/2020** às **16:09:55** (data e hora de Brasília).

Página: **2/3**



REPÚBLICA FEDERATIVA DO BRASIL

CADASTRO NACIONAL DA PESSOA JURÍDICA

NÚMERO DE INSCRIÇÃO 22.065.938/0001-22 MATRIZ	COMPROVANTE DE INSCRIÇÃO E DE SITUAÇÃO CADASTRAL	DATA DE ABERTURA 16/03/2015
--	---	---------------------------------------

NOME EMPRESARIAL CCK COMERCIAL LTDA

CÓDIGO E DESCRIÇÃO DAS ATIVIDADES ECONÔMICAS SECUNDÁRIAS 47.89-0-07 - Comércio varejista de equipamentos para escritório 47.89-0-08 - Comércio varejista de artigos fotográficos e para filmagem
--

CÓDIGO E DESCRIÇÃO DA NATUREZA JURÍDICA 206-2 - Sociedade Empresária Limitada

LOGRADOURO R BAHIA	NÚMERO 1447	COMPLEMENTO SALA: 01;
------------------------------	-----------------------	---------------------------------

CEP 89.031-001	BAIRRO/DISTRITO DO SALTO	MUNICÍPIO BLUMENAU	UF SC
--------------------------	------------------------------------	------------------------------	-----------------

ENDEREÇO ELETRÔNICO CONTATO@PORTALDASATAS.COM.BR	TELEFONE (47) 3057-3901/ (47) 3057-3914
--	---

ENTE FEDERATIVO RESPONSÁVEL (EFR) *****
--

SITUAÇÃO CADASTRAL ATIVA	DATA DA SITUAÇÃO CADASTRAL 16/03/2015
------------------------------------	---

MOTIVO DE SITUAÇÃO CADASTRAL

SITUAÇÃO ESPECIAL *****	DATA DA SITUAÇÃO ESPECIAL *****
----------------------------	------------------------------------

Aprovado pela Instrução Normativa RFB nº 1.863, de 27 de dezembro de 2018.

Emitido no dia **22/09/2020** às **16:09:55** (data e hora de Brasília).

Página: **3/3**



Secretaria da Fazenda
Diretoria de Receita

www.blumenau.sc.gov.br

ALVARÁ - 2020

DE INSTALAÇÃO E LOCALIZAÇÃO E FUNCIONAMENTO

Data de emissão: 11/05/2020

CONCEDIDO A CCK COMERCIAL EIRELI				CMC 109198	
NATUREZA JURÍDICA 2305 - EMPRESA INDIVIDUAL DE RESP.LIMITADA (DE NATUREZA EMPRESARIA)				ÁREA UTILIZADA (m²) 277,72	
PARA ESTABELECEER NA RUA BAHIA, 1447,SALA 01, DO SALTO, 89031-000					
ATIVIDADE PRINCIPAL E ATO CNAE: 4669-9/01 - COMÉRCIO ATACADISTA DE BOMBAS E COMPRESSORES; PARTES E PEÇAS, SD					
ATIVIDADE SECUNDÁRIA E ATOS CNAE: 4679-6/04 - COMÉRCIO ATACADISTA ESPECIALIZADO DE MATERIAIS DE CONSTRUÇÃO NÃO ESPECIFICADOS ANTERIORMENTE, SD CNAE: 4672-9/00 - COMÉRCIO ATACADISTA DE FERRAGENS E FERRAMENTAS, SD CNAE: 4673-7/00 - COMÉRCIO ATACADISTA DE MATERIAL ELÉTRICO, SD CNAE: 4649-4/02 - COMÉRCIO ATACADISTA DE APARELHOS ELETRÔNICOS DE USO PESSOAL E DOMÉSTICO, SD CNAE: 4649-4/01 - COMÉRCIO ATACADISTA DE EQUIPAMENTOS ELÉTRICOS DE USO PESSOAL E DOMÉSTICO, SD					
Tipo da empresa MATRIZ	CNPJ 22.065.938/0001-22	REGIME DE TRIBUTAÇÃO Simples Nacional	VALIDADE 30/04/2021	INÍCIO DA ATIVIDADE 16/03/2015	
OBRIGATÓRIA A FIXAÇÃO DO ALVARÁ EM LOCAL VISÍVEL.			DATA DO PAGAMENTO DA TAXA DE LICENÇA: 30/04/2020		

CÓDIGO DE VALIDAÇÃO: 6cce670b27B7A

DOCUMENTO VÁLIDO PARA FUNCIONAR SE ATENDIDOS OS DISPOSITIVOS LEGAIS

1. Lei Estadual N° 16.157/2013 e Decreto Estadual N° 1.957/2013.
2. Lei complementar municipal N° 751/2010 - Código de Zoneamento, uso e ocupação do Solo
3. Lei Municipal N° 2.047/1974 - Código de Posturas Municipais.
4. Lei Complementar Municipal N°84/1995 - Código Municipal de Saúde.
5. Lei Complementar Municipal N° 747/2010 - Código Municipal de Meio Ambiente

SIGLAS

AF = Atendimento/Funcionários	CT = Centro de treinamento	PD = Centro de processamento de dados
AL = Almoxarifado	DF = Depósito Fechado	PE = Ponto de exposição
AT = Antena de transmissão	EA = Escritório administrativo	SD = Sede
CB = Unidade de abastecimento de combustíveis	GM = Garagem	UA = Unidade de atendimento avançada
CE = Caixa eletrônico	OF = Oficina de reparação	UE = Unidades de ensino

DECLARAÇÃO DE ELABORAÇÃO INDEPENDENTE DE PROPOSTA

A CCK Comercial Eireli, sob o CNPJ 22.065.938/0001-22, com sede na Rua Bahia, nº 1447, Sala 01, Bairro do Salto, Blumenau, Santa Catarina, CEP 89031-001, doravante denominada LICITANTE, para fins de participação no certame licitatório acima identificado, declaro, sob as penas da lei, em especial o art. 299 do Código Penal Brasileiro, que:

(a) a proposta apresentada para participar desta licitação, foi elaborada de maneira independente e o conteúdo da proposta não foi, no todo ou em parte, direta ou indiretamente, informado, discutido ou recebido de qualquer outro participante potencial ou de fato desta licitação, por qualquer meio ou por qualquer pessoa;

(b) a intenção de apresentar a proposta elaborada para participar desta licitação não foi informada, discutida ou recebida de qualquer outro participante potencial ou de fato desta licitação, por qualquer meio ou por qualquer pessoa;

(c) que não tentou, por qualquer meio ou por qualquer pessoa, influir na decisão de qualquer outro participante potencial ou de fato desta licitação quanto a participar ou não dela;

(d) que o conteúdo da proposta apresentada para participar desta licitação não será, no todo ou em parte, direta ou indiretamente, comunicado ou discutido com qualquer outro participante potencial ou de fato desta licitação antes da adjudicação do objeto;

(e) que o conteúdo da proposta apresentada para participar desta licitação não foi, no todo ou em parte, direta ou indiretamente, informado, discutido ou recebido de qualquer integrante do órgão licitante antes da abertura oficial das propostas; e

(f) que está plenamente ciente do teor e da extensão desta declaração e que detém plenos poderes e informações para firmá-la.

Blumenau, 05 de Outubro de 2020.



Emerson Luis Koch
Representante Responsável
CPF: 932.595.229-72
RG: 2.210.119-5-SSP-SC

DECLARAÇÃO DE EMPRESA DE PEQUENO PORTE

A CCK Comercial Eireli, sob o CNPJ 22.065.938/0001-22, com sede na Rua Bahia, nº 1447, Sala 01, Bairro do Salto, Blumenau, Santa Catarina, CEP 89031-001, DECLARA, para fins do disposto no item 3.5 do EDITAL DE PREGÃO ELETRÔNICO Nº 000/2016 sob as sanções administrativas cabíveis e sob as penas da lei, que esta empresa, na presente data, é considerada:

() MICROEMPRESA, conforme Inciso I do artigo 3º da Lei Complementar nº 123, de 14/12/2006;

(x) EMPRESA DE PEQUENO PORTE, conforme Inciso II do artigo 3º da Lei Complementar nº 123, de 14/12/2006. Declara ainda que, por preencher os requisitos legais, pretende usufruir do direito de preferência para contratação na presente licitação, na forma do parágrafo 2º do art. 44 da Lei Complementar nº 123, de 14 de dezembro de 2006, não se enquadrando nas vedações constantes dos parágrafos 4º e 9º, art. 3º, do referido Diploma Legal.

Blumenau, 05 de Outubro de 2020.



Emerson Luis Koch
Representante Responsável
CPF: 932.595.229-72
RG: 2.210.119-5-SSP-SC

Caroline Lustoza Boos
Contadora
CPF:009.922.129-28
RG: 513.221-21

CCK **COMERCIAL EIRELI**
CNPJ: 22.065.938/0001-22

Rua Bahia, 1447 – Sala 01 – Bairro do Salto – Blumenau – SC
IE: 257.869.042 - IM: 109.198

DECLARAÇÃO DE QUADRO SOCIETÁRIO

A CCK Comercial Eireli, sob o CNPJ 22.065.938/0001-22, com sede na Rua Bahia, nº 1447, Sala 01, Bairro do Salto, Blumenau, Santa Catarina, CEP 89031-001, por intermédio de seu representante legal Sr. **Emerson Luis Koch**, portador da Carteira de Identidade RG nº **2.210-119** e do CPF nº **932.595.229.72**, DECLARA para os devidos fins e sob as penalidades da lei que não possui em seu quadro societário servidor público da ativa, empregado de empresa pública e de sociedade economia mista, do órgão celebrante.

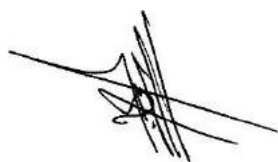

Blumenau, 05 de Outubro de 2020.

Emerson Luis Koch
Representante Responsável
CPF: 932.595.229-72
RG: 2.210.119-5-SSP-SC

CCK **COMERCIAL EIRELI**
CNPJ: 22.065.938/0001-22

Rua Bahia, 1447 – Sala 01 – Bairro do Salto – Blumenau – SC
IE: 257.869.042 - IM: 109.198

DECLARAÇÃO DE FATOS IMPEDITIVOS

A CCK Comercial Eireli, sob o CNPJ 22.065.938/0001-22, com sede na Rua Bahia, nº 1447, Sala 01, Bairro do Salto, Blumenau, Santa Catarina, CEP 89031-001, DECLARA, sob as penas da lei que, não está impedida de licitar ou contratar com a Administração direta e indireta da União, dos Estados, do Distrito Federal e dos Municípios, abrangendo inclusive as entidades com personalidade jurídica de direito privado sob controle do poder público e as fundações por ele instituídas ou mantidas (art. 185, III, da Lei Estadual nº 9.433/05).

Blumenau, 05 de Outubro de 2020.



Emerson Luis Koch
Representante Responsável
CPF: 932.595.229-72
RG: 2.210.119-5-SSP-SC

CCK **COMERCIAL EIRELI**
CNPJ: 22.065.938/0001-22

Rua Bahia, 1447 – Sala 01 – Bairro do Salto – Blumenau – SC
IE: 257.869.042 - IM: 109.198

DECLARAÇÃO DE MENOR

CCK Comercial Eireli, sob o CNPJ 22.065.938/0001-22, com sede na Rua Bahia, nº 1447, Sala 01, Bairro do Salto, Blumenau, Santa Catarina, CEP 89031-001, declara, em atendimento ao exigido no Edital de Licitação na Modalidade Pregão em sua forma Eletrônica, que a empresa não utiliza menores de 18 (dezoito) anos em trabalhos noturnos, perigosos ou insalubres, e nem menores de 16 (dezesesseis) anos para qualquer trabalho, salvo na condição de aprendiz a partir de 14 (quatorze) anos, em conformidade com o Inciso XXXIII, do artigo 7º da Constituição Federal.

Blumenau, 05 de Outubro de 2020.



Emerson Luis Koch
Representante Responsável
CPF: 932.595.229-72
RG: 2.210.119-5-SSP-SC

Matrícula(da sede ou da filial
quando a sede for em outra UF)

000134436

CÓDIGO DA
NATUREZA
JURÍDICA

2062

Nº DE MATRÍCULA DO AGENTE
AUXILIAR DO COMÉRCIO

19/726281-3



REQUERIMENTO

SR. PRESIDENTE DA JUNTA COMERCIAL DO ESTADO DE SANTA CATARINA

Requerimento: 81900000093880
DBE analisado.
Emitida em 24/01/2019 - V3

ME: CCK COMERCIAL LTDA

Requer a V. Sª o deferimento do seguinte ato.

Nº DE VIAS	CÓD. ATO	CÓD. EVENTO	QTD	DESCRIÇÃO DO ATO/EVENTO	
0	002			ALTERAÇÃO	25 JAN 2019
		046	1	Transformação	04 FEV 2019
					13 FEV 2019
					26 FEV 2019

BLUMENAU
01/2019

Representante Legal da Empresa /Agente Auxiliar do Comércio:

Nome: EMERSON LUIS KOCH

Assinatura:

Telefone de contato: (47)30573906 emerson@plamax.com.br

USO DA JUNTA COMERCIAL

☒ DECISÃO SINGULAR

☐ DECISÃO COLEGIADA

Nome(s) Empresarial(ais) igual(ais) ou semelhante(s)

☒ SIM

☐ SIM

Processo em ordem.

À decisão.

☐ NÃO

☐ NÃO

Data

Responsável

DECISÃO SINGULAR

☒ Processo em exigência
(Vide despacho em folha anexa)

☐ Processo deferido. Publique-se e

☐ Processo indeferido.

06 FEV 2019
2º Exigência

☒

15 FEV 2019
3º Exigência

☒

4º Exigência

☐

5º Exigência

☐

Cheila Wilwert Palme
Analista Téc. Gestão Reg. Mercantil
Matrícula 19601/2019
Blumenau

28, FEV. 2019

Data

Responsável

DECISÃO COLEGIADA

☐ Processo em exigência
(Vide despacho em folha anexa)

☐ Processo deferido. Publique-se e

☐ Processo indeferido.

2º Exigência

☐

3º Exigência

☐

4º Exigência

☐

5º Exigência

☐

Data

Vogal

Vogal

Vogal

Presidente da Turma

OBSERVAÇÕES:



Junta Comercial do Estado de Santa Catarina

Certifico o Registro em 28/02/2019

Arquivamento 42205880643 Protocolo 197262813 de 25/01/2019 NIRE 42205880643

Nome da empresa CCK COMERCIAL LTDA

Este documento pode ser verificado em <http://regin.jucesc.sc.gov.br/autenticacaoDocumentos/autenticacao.aspx>

Chancela 317978267794323

Esta cópia foi autenticada digitalmente e assinada em 28/02/2019 por Henry Goy Petry Neto - Secretário-geral;

28/02/2019



CCK COMERCIAL LTDA

CONTRATO SOCIAL POR TRANSFORMAÇÃO DE EMPRESA INDIVIDUAL DE RESPONSABILIDADE LIMITADA-EIRELI EM SOCIEDADE EMPRESARIA LTDA CNPJ 22.065.938/0001-22

CARIN CHRISTA BLAESING KOCH, brasileira, natural de Blumenau/SC, nascida no dia 26 de outubro de 1962, casado sob o regime parcial de bens, empresário, portadora da carteira de identidade nº. 910.082 expedida em 09/08/2006 pela SESPDC/SC e inscrito no CPF sob o nº. 466.363.669-15, residente e domiciliado à Rua Platano, 11, Bairro Itoupava Norte, Blumenau, Santa Catarina, CEP: 89.031-630, titular da empresa **CCK COMERCIAL EIRELI**, registrada na JUCESC sob o NIRE nº 42600134436, em 16/03/2015 inscrita no CNPJ sob o nº 22.065.938/0001-22, com sua sede na Rua Bahia, 1447, Sala 01, Bairro Do Salto, Blumenau, SC, CEP 89.031-001, ora transforma seu registro de **Empresa Individual de Responsabilidade Limitada - EIRELI** em **Sociedade Empresaria Limitada**.

TRANSFORMAÇÃO

CLAUSULA PRIMEIRA. Fica transformada esta Empresa Individual de Responsabilidade Limitada – EIRELI em SOCIEDADE LIMITADA, a qual se regerá, doravante, pelo presente CONTRATO SOCIAL passando a denominação social a ser CCK COMERCIAL LTDA ao qual se obrigam mutuamente todos os sócios.

QUADRO SOCIETÁRIO



CLÁUSULA SEGUNDA. Admite neste ato a sócia: **ROZELI NECKEL MORETTO**, brasileira, casado sob o regime de comunhão parcial de bens, comerciante, nascido em 24/07/1976, natural de Florianópolis/SC, portadora da carteira de identidade nº 2.826.841 expedida em 07/08/2006 pela SSPDC/SC e CPF 025.661.739-23, residente e domiciliado na Rua Adolfo Wruck, 65, Escola Agrícola, Blumenau, CEP 89031-410 e o sócio: **EMERSON LUIS KOCH**, brasileiro, casado sob o regime de comunhão parcial de bens, comerciante, nascido em 25/10/1972, natural de Curitiba/PR, portador da carteira de identidade nº 2.210.119-5 expedida em 03/10/2013 pela SSP/SC e CPF 932.595.229-72, residente e domiciliado na Rua Adolfo Wruck, 65, Escola Agrícola, Blumenau, CEP 89031-410.

CESSÃO E TRANSFERÊNCIA DE QUOTAS

CLÁUSULA TERCEIRA:

A sócia **CARIN CHRISTA BLAESING KOCH** transfere, a título de venda, suas quotas de capital social, que perfaz o valor de R\$78.012,00 (setenta e oito mil e doze reais) direta e irrestritamente ao sócio **EMERSON LUIS KOCH** pelo valor justo e certo de

Rubricas

	
---	--

Pag. 1



Junta Comercial do Estado de Santa Catarina

Certifico o Registro em 28/02/2019

Arquivamento 42205880643 Protocolo 197262813 de 25/01/2019 NIRE 42205880643

Nome da empresa CCK COMERCIAL LTDA

Este documento pode ser verificado em <http://regin.jucesc.sc.gov.br/autenticacaoDocumentos/autenticacao.aspx>

Chancela 317978267794323

Esta cópia foi autenticada digitalmente e assinada em 28/02/2019 por Henry Goy Petry Neto - Secretário-geral;

28/02/2019

CCK COMERCIAL LTDA

CONTRATO SOCIAL POR TRANSFORMAÇÃO DE EMPRESA INDIVIDUAL DE RESPONSABILIDADE LIMITADA-EIRELI EM SOCIEDADE EMPRESARIA LTDA

CNPJ 22.065.938/0001-22

R\$78.012,00 (setenta e oito mil e doze reais), dando plena, geral e irrevogável quitação.

A sócia **CARIN CHRISTA BLAESING KOCH** transfere, a título de venda, suas quotas de capital social, que perfaz o valor de R\$788,00 (setecentos oitenta e oito reais) direta e irrestritamente a sócia **ROZELI NECKEL MORETTO** pelo valor justo e certo de R\$788,00 (setecentos oitenta e oito reais), dando plena, geral e irrevogável quitação.

Após a cessão e transferência de quotas, fica assim distribuído:

EMERSON LUIS KOCH com 78.012 (setenta e oito mil e doze) quotas, perfazendo um total de R\$78.012,00 (setenta e oito mil e doze reais).

ROZELI NECKEL MORETTO com 788 (setecentos oitenta e oito) quotas, perfazendo um total de R\$788,00 (setecentos oitenta e oito reais).

DA ADMINISTRAÇÃO



CLÁUSULA QUARTA - A administração da sociedade caberá isoladamente ao sócio **EMERSON LUIS KOCH**, com os poderes e atribuições de representação ativa e passiva na sociedade, judicial e extrajudicialmente, podendo praticar todos os atos compreendidos no objeto social, sempre de interesse da sociedade, autorizado o uso do nome empresarial, vedado, no entanto, fazê-lo em atividades estranhas ao interesse social ou assumir obrigações seja em favor de qualquer dos cotistas ou de terceiros, bem como onerar ou alienar bens imóveis da sociedade, sem autorização do(s) outro(s) sócio(s).

DA DECLARAÇÃO DE DESIMPEDIMENTO

CLÁUSULA QUINTA. O(s) administrador(es) declara(m), sob as penas da lei, que não está impedido de exercer a administração da sociedade, por lei especial ou em virtude de condenação criminal, ou por se encontrar sob os efeitos dela, a pena que vede, ainda que temporariamente, o acesso a cargos públicos, ou por crime falimentar, de prevaricação, peita ou suborno, concussão, peculato ou contra a economia popular, contra o sistema financeiro nacional, contra normas de defesa da concorrência, contra as relações de consumo, fé pública ou propriedade.

DA RATIFICAÇÃO E FORO

Rubricas

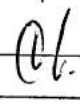
		
---	--	---

Pag. 2



Junta Comercial do Estado de Santa Catarina

Certifico o Registro em 28/02/2019

Arquivamento 42205880643 Protocolo 197262813 de 25/01/2019 NIRE 42205880643

Nome da empresa CCK COMERCIAL LTDA

Este documento pode ser verificado em <http://regin.jucesc.sc.gov.br/autenticacaoDocumentos/autenticacao.aspx>

Chancela 317978267794323

Esta cópia foi autenticada digitalmente e assinada em 28/02/2019 por Henry Goy Petry Neto - Secretário-geral;

28/02/2019

CCK COMERCIAL LTDA

CONTRATO SOCIAL POR TRANSFORMAÇÃO DE EMPRESA INDIVIDUAL DE RESPONSABILIDADE LIMITADA-EIRELI EM SOCIEDADE EMPRESARIA LTDA CNPJ 22.065.938/0001-22

CLÁUSULA SEXTA. O foro para o exercício e o cumprimento dos direitos e obrigações resultantes do contrato social permanece Blumenau.

Em face das alterações acima, segue o contrato social, nos termos da Lei nº 10.406/2002, mediante as condições e cláusulas seguintes:

DENOMINAÇÃO SOCIAL, SEDE, OBJETO E DURAÇÃO

Pelo presente instrumento particular,



ROZELI NECKEL MORETTO, brasileira, casado sob o regime de comunhão parcial de bens, comerciante, nascido em 24/07/1976, natural de Florianópolis/SC, portadora da carteira de identidade nº 2.826.841 expedida em 07/08/2006 pela SSPDC/SC e CPF 025.661.739-23, residente e domiciliado na Rua Adolfo Wruck, 65, Escola Agrícola, Blumenau, CEP 89031-410.

EMERSON LUIS KOCH, brasileiro, casado sob o regime de comunhão parcial de bens, comerciante, nascido em 25/10/1972, natural de Curitiba/PR, portador da carteira de identidade nº 2.210.119-5 expedida em 03/10/2013 pela SSP/SC e CPF 932.585.229-72, residente e domiciliado na Rua Adolfo Wruck, 65, Escola Agrícola, Blumenau, CEP 89031-410, ajustam e convencionam entre si a constituição de uma sociedade limitada, nos termos do Código Civil, que se regerá pelas seguintes cláusulas e condições:

Cláusula 1º. A sociedade gira sob o nome empresarial de CCK COMERCIAL LTDA e tem sua sede a RUA BAHIA, 1447, SALA 01, Bairro DO SALTO, BLUMENAU, SC, CEP 89.031-001.

Cláusula 2º. A sociedade tem por objeto social: COMÉRCIO ATACADISTA DE BOMBAS E COMPRESSORES; PARTES E PEÇAS, COMÉRCIO ATACADISTA DE APARELHOS ELETRÔNICOS DE USO PESSOAL E DOMÉSTICO, COMÉRCIO ATACADISTA DE EQUIPAMENTOS ELÉTRICOS DE USO PESSOAL E DOMÉSTICO, COMÉRCIO ATACADISTA DE FERRAGENS E FERRAMENTAS, COMÉRCIO ATACADISTA DE MATERIAL ELÉTRICO, COMÉRCIO ATACADISTA ESPECIALIZADO DE MATERIAIS DE CONSTRUÇÃO, COMÉRCIO ATACADISTA DE ARTIGOS DO VESTUÁRIO E ACESSÓRIOS, EXCETO PROFISSIONAIS E DE SEGURANÇA, COMÉRCIO ATACADISTA DE ROUPAS E ACESSÓRIOS PARA USO PROFISSIONAL E DE SEGURANÇA DO TRABALHO, COMÉRCIO ATACADISTA DE CALÇADOS, COMÉRCIO ATACADISTA DE BOLSAS, MALAS E ARTIGOS DE VIAGEM, COMÉRCIO ATACADISTA DE BICICLETAS, TRICICLOS E OUTROS VEÍCULOS RECREATIVOS, COMÉRCIO ATACADISTA DE MÓVEIS E ARTIGOS DE COLCHOARIA, COMÉRCIO ATACADISTA DE ARTIGOS DE TAPEÇARIA; PERSIANAS E CORTINAS, COMÉRCIO ATACADISTA DE LUSTRES, LUMINÁRIAS E ABAJURES, COMÉRCIO ATACADISTA DE OUTROS EQUIPAMENTOS E ARTIGOS DE USO PESSOAL E DOMÉSTICO, COMÉRCIO ATACADISTA DE EQUIPAMENTOS DE INFORMÁTICA, COMÉRCIO ATACADISTA

Rubricas

	
---	--

Pag. 3



Junta Comercial do Estado de Santa Catarina

Certifico o Registro em 28/02/2019

Arquivamento 42205880643 Protocolo 197262813 de 25/01/2019 NIRE 42205880643

Nome da empresa CCK COMERCIAL LTDA

Este documento pode ser verificado em <http://regin.jucesc.sc.gov.br/autenticacaoDocumentos/autenticacao.aspx>

Chancela 317978267794323

Esta cópia foi autenticada digitalmente e assinada em 28/02/2019 por Henry Goy Petry Neto - Secretário-geral;

28/02/2019

CCK COMERCIAL LTDA

CONTRATO SOCIAL POR TRANSFORMAÇÃO DE EMPRESA INDIVIDUAL DE RESPONSABILIDADE LIMITADA-EIRELI EM SOCIEDADE EMPRESARIA LTDA

CNPJ 22.065.938/0001-22

DE SUPRIMENTOS PARA INFORMÁTICA, COMÉRCIO ATACADISTA DE COMPONENTES ELETRÔNICOS E EQUIPAMENTOS DE TELEFONIA E COMUNICAÇÃO, COMÉRCIO ATACADISTA DE MÁQUINAS, APARELHOS E EQUIPAMENTOS PARA USO AGROPECUÁRIO; PARTES E PEÇAS, COMÉRCIO ATACADISTA DE MÁQUINAS, EQUIPAMENTOS PARA TERRAPLENAGEM, MINERAÇÃO E CONSTRUÇÃO; PARTES E PEÇAS, COMÉRCIO ATACADISTA DE MÁQUINAS E EQUIPAMENTOS PARA USO INDUSTRIAL; PARTES E PEÇAS, COMÉRCIO ATACADISTA DE MÁQUINAS E EQUIPAMENTOS PARA USO COMERCIAL; PARTES E PEÇAS, COMÉRCIO ATACADISTA DE OUTRAS MÁQUINAS E EQUIPAMENTOS; PARTES E PEÇAS, COMÉRCIO ATACADISTA DE TINTAS, VERNIZES E SIMILARES, COMÉRCIO VAREJISTA DE TINTAS E MATERIAIS PARA PINTURA, COMÉRCIO VAREJISTA DE MATERIAL ELÉTRICO, COMÉRCIO VAREJISTA DE FERRAGENS E FERRAMENTAS, COMÉRCIO VAREJISTA DE MATERIAIS HIDRÁULICOS, COMÉRCIO VAREJISTA DE CAL, AREIA, PEDRA BRITADA, TIJOLOS E TELHAS, COMÉRCIO VAREJISTA DE MATERIAIS DE CONSTRUÇÃO, COMÉRCIO VAREJISTA ESPECIALIZADO DE EQUIPAMENTOS E SUPRIMENTOS DE INFORMÁTICA, COMÉRCIO VAREJISTA ESPECIALIZADO DE ELETRODOMÉSTICOS E EQUIPAMENTOS DE ÁUDIO E VÍDEO, COMÉRCIO VAREJISTA DE MÓVEIS, COMÉRCIO VAREJISTA DE ARTIGOS DE ILUMINAÇÃO, COMÉRCIO VAREJISTA ESPECIALIZADO DE PEÇAS E ACESSÓRIOS PARA APARELHOS ELETROELETRÔNICOS PARA USO DOMÉSTICO, EXCETO INFORMÁTICA E COMUNICAÇÃO, COMÉRCIO VAREJISTA DE ARTIGOS DE TAPEÇARIA, CORTINAS E PERSIANAS, COMÉRCIO VAREJISTA DE OUTROS ARTIGOS DE USO DOMÉSTICO, COMÉRCIO VAREJISTA DE ARTIGOS ESPORTIVOS, COMÉRCIO VAREJISTA DE BICICLETAS E TRICICLOS; PEÇAS E ACESSÓRIOS, COMÉRCIO VAREJISTA DE EMBARCAÇÕES E OUTROS VEÍCULOS RECREATIVOS; PEÇAS E ACESSÓRIOS, COMÉRCIO VAREJISTA DE ARTIGOS DE VIAGEM, COMÉRCIO VAREJISTA DE EQUIPAMENTOS PARA ESCRITÓRIO, COMÉRCIO VAREJISTA DE ARTIGOS FOTOGRÁFICOS E PARA FILMAGEM.

Cláusula 3ª. A sociedade iniciou suas atividades em 16/03/2015, e sua duração será por tempo indeterminado, não se dissolvendo por morte, interdição ou insolvência de quaisquer dos sócios, ficando os sucessores respectivos, sub-rogados em seus direitos na sociedade.

CAPITAL SOCIAL

Cláusula 4ª. O capital social é de R\$78.800,00, dividido em 78.800 quotas no valor nominal de R\$1,00 (um real) cada uma, totalmente integralizado em moeda corrente nacional e assim distribuído:

SÓCIOS	QUOTAS	R\$	%
EMERSON LUIS KOCH	78.012	78.012,00	99%
ROZELI NECKEL MORETTO	788	788,00	1%

PARÁGRAFO ÚNICO. A responsabilidade de cada sócio é restrita ao valor das suas quotas, mas todos respondem solidariamente pela integralização do capital social.

Rubricas

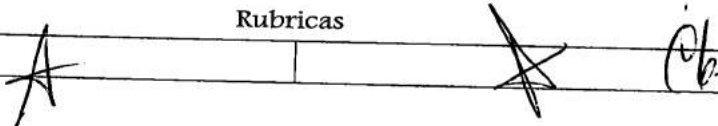

Pag. 4



Junta Comercial do Estado de Santa Catarina

Certifico o Registro em 28/02/2019

Arquivamento 42205880643 Protocolo 197262813 de 25/01/2019 NIRE 42205880643

Nome da empresa CCK COMERCIAL LTDA

Este documento pode ser verificado em <http://regin.jucesc.sc.gov.br/autenticacaoDocumentos/autenticacao.aspx>

Chancela 317978267794323

Esta cópia foi autenticada digitalmente e assinada em 28/02/2019 por Henry Goy Petry Neto - Secretário-geral;

28/02/2019

CCK COMERCIAL LTDA

CONTRATO SOCIAL POR TRANSFORMAÇÃO DE EMPRESA INDIVIDUAL DE RESPONSABILIDADE LIMITADA-EIRELI EM SOCIEDADE EMPRESARIA LTDA

CNPJ 22.065.938/0001-22

Cláusula 5º. O capital social pode ser aumentado por decisão dos sócios, sendo que até 30 (trinta) dias após a sua deliberação, os sócios terão preferência para participar no aumento na proporção de sua participação, observando o disposto na Clausula 6º.

PARÁGRAFO ÚNICO. Pode a sociedade reduzir o capital após integralizado, se houver perda irrecuperável ou se excessivo em relação ao objeto da sociedade, mediante a correspondente modificação do contrato social.

Cláusula 6º. As quotas do capital são indivisíveis e não poderão ser cedidas ou transferidas a terceiros, sem o consentimento do outro sócio, a quem fica assegurado, em igualdade de condições e preço direito de preferência para a sua aquisição se postas à venda, formalizando, se realizada a cessão delas, a alteração contratual pertinente.

PARÁGRAFO ÚNICO. Se nenhum dos sócios usarem do direito de preferência que lhes é assegurado, nesta Clausula fica livre ao sócio ceder suas quotas a terceiros.

Cláusula 7º. As quotas sociais e todos os direitos a elas inerentes são declarados impenhoráveis e não sujeitas a execução por dívida de qualquer natureza de seus titulares.



DA ADMINISTRAÇÃO DA SOCIEDADE

Cláusula. 8º. A administração da sociedade caberá isoladamente ao sócio **EMERSON LUIS KOCH**, com os poderes e atribuições de representação ativa e passiva na sociedade, judicial e extrajudicialmente, podendo praticar todos os atos compreendidos no objeto social, sempre de interesse da sociedade, autorizado o uso do nome empresarial, vedado, no entanto, fazê-lo em atividades estranhas ao interesse social ou assumir obrigações seja em favor de qualquer dos cotistas ou de terceiros, bem como onerar ou alienar bens imóveis da sociedade, sem autorização do(s) outro(s) sócio(s).

Cláusula 9º. Compete ao sócio administrador, a prática de todos os atos de administração e gestão necessários ao funcionamento da sociedade, com poderes, inclusive, para contrair obrigações, adquirir, alienar, caucionar ou onerar bens sociais, prestar aval ou fiança, transigir e renunciar direitos, quando julgar conveniente aos interesses da sociedade, e, ainda:

- a) Zelar pela observância e cumprimento das leis vigentes, normas contratuais, deliberações dos sócios quotistas e formular, com base nestas, as diretrizes e critérios operacionais da sociedade;

Rubricas

	
---	--

Pag. 5



Junta Comercial do Estado de Santa Catarina

Certifico o Registro em 28/02/2019

Arquivamento 42205880643 Protocolo 197262813 de 25/01/2019 NIRE 42205880643

Nome da empresa CCK COMERCIAL LTDA

Este documento pode ser verificado em <http://regin.jucesc.sc.gov.br/autenticacaoDocumentos/autenticacao.aspx>

Chancela 317978267794323

Esta cópia foi autenticada digitalmente e assinada em 28/02/2019 por Henry Goy Petry Neto - Secretario-geral;

28/02/2019

CCK COMERCIAL LTDA

CONTRATO SOCIAL POR TRANSFORMAÇÃO DE EMPRESA INDIVIDUAL DE RESPONSABILIDADE LIMITADA-EIRELI EM SOCIEDADE EMPRESARIA LTDA CNPJ 22.065.938/0001-22

- b) Representar a sociedade, ativa ou passivamente em juízo ou fora dele, inclusive perante quaisquer repartições públicas federais, estaduais, municipais e respectivas autarquias e entidades paraestatais;
- c) Constituir procuradores, especificando nos instrumentos os atos e operações que poderão praticar.

DA DISSOLUÇÃO, SUCESSÃO, RETIRADA E REEMBOLSO.

Cláusula. 10º. Os sócios com quotas representativas de 75% do capital social integralizado poderão deliberar pela incorporação, fusão, cisão, dissolução ou cessação de liquidação da sociedade.

Cláusula. 11º. É reconhecido aos sócios quando representarem mais da metade do capital social o direito de promoverem, mediante simples alteração do contrato social, a exclusão de sócio culpado de grave violação dos deveres associativos, como previsto nos termos do artigo 1.085 da Lei 10.406/2002:

Cláusula 12º. Falecendo ou interditado qualquer sócio, a sociedade continuará suas atividades com os herdeiros, sucessores e o incapaz. Não sendo possível ou inexistindo interesse deste ou do(s) sócios remanescentes, o valor de seus haveres será apurado e liquidado com base na situação patrimonial a data da resolução, verificado em balanço especialmente levantado.



PARÁGRAFO PRIMEIRO. O mesmo procedimento será adotado em outros casos em que a sociedade se resolva em relação a cada sócio.

PARÁGRAFO SEGUNDO. O total a ser reembolsado será pago em 60 (sessenta) parcelas mensais, consecutivas e iguais, corrigidas anualmente com base nos índices de variação do IGPM-FGV.

DO EXERCÍCIO SOCIAL, BALANÇO E RESULTADOS

Cláusula 13º. O exercício social terá a duração de um ano, iniciando-se no dia 01 de janeiro e terminando no dia 31 de dezembro, data que anualmente será levantado o inventário, o balanço patrimonial e o balanço de resultado econômico.

PARÁGRAFO PRIMEIRO. Ao término de cada exercício social, em 31 de dezembro, os administradores prestarão contas justificadas de sua administração,

Rubricas	
	

Pag. 6



Junta Comercial do Estado de Santa Catarina

Certifico o Registro em 28/02/2019

Arquivamento 42205880643 Protocolo 197262813 de 25/01/2019 NIRE 42205880643

Nome da empresa CCK COMERCIAL LTDA

Este documento pode ser verificado em <http://regin.jucesc.sc.gov.br/autenticacaoDocumentos/autenticacao.aspx>

Chancela 317978267794323

Esta cópia foi autenticada digitalmente e assinada em 28/02/2019 por Henry Goy Petry Neto - Secretário-geral;

28/02/2019

CCK COMERCIAL LTDA

CONTRATO SOCIAL POR TRANSFORMAÇÃO DE EMPRESA INDIVIDUAL DE RESPONSABILIDADE LIMITADA-EIRELI EM SOCIEDADE EMPRESARIA LTDA

CNPJ 22.065.938/0001-22

procedendo à elaboração do inventário, do balanço patrimonial e do balanço de resultado econômico.

PARÁGRAFO SEGUNDO. O resultado econômico apurado, para sua destinação, depende de deliberação dos sócios, mas a critério da Diretoria poderão ser levantados balanços intermediários, à medida que entenderem necessário.

PARÁGRAFO TERCEIRO. Os sócios quotistas poderão distribuir lucros intermediários à conta de lucros acumulados ou de reservas de lucros, existentes no último balanço anual ou balanço semestral intermediário conforme Os lucros ou prejuízos verificados ao final do exercício social serão distribuídos ou suportados pelos sócios na seguinte conformidade.

PARÁGRAFO QUARTO. Depois de feitas as deduções legais, inclusive a provisão para imposto de renda, e da Contribuição Social sobre o lucro, o resultado, lucro ou prejuízo, apurado em cada exercício social, ou em balanço intermediário, terá a aplicação que for dada pelos sócios, na proporção percentual igual da participação no capital social de cada sócio. (art. 997. VII).

PARÁGRAFO QUINTO. Nos quatro meses seguintes ao término do exercício social, os sócios deliberarão sobre as contas e designarão administradores, quando for o caso.

DAS MODIFICAÇÕES SOCIAIS



Cláusula 14ª. As modificações sociais que impliquem em alteração contratual, para designação ou destituição de administrador, sócio ou não, seguirão os dispositivos do código civil capítulo IV, artigos 1052 a 1087.

DISPOSIÇÕES GERAIS

Cláusula 15ª. Fica eleito o foro desta cidade de Blumenau, estado de Santa Catarina, para dirimir questões oriundas do presente contrato, com renúncia de qualquer outro por mais privilegiado que seja.

Cláusula 16ª. A regência supletiva da sociedade limitada, nos casos previstos no presente contrato será feita pelas normas da sociedade anônima de conformidade com o parágrafo único do artigo 1053 do Código Civil (Lei 10,406/2002). O administrador declara, sob as penas da Lei, de que não está impedido de exercer a administração da sociedade, por Lei especial,

Rubricas

	
---	---

Pag. 7



Junta Comercial do Estado de Santa Catarina

Certifico o Registro em 28/02/2019

Arquivamento 42205880643 Protocolo 197262813 de 25/01/2019 NIRE 42205880643

Nome da empresa CCK COMERCIAL LTDA

Este documento pode ser verificado em <http://regin.jucesc.sc.gov.br/autenticacaoDocumentos/autenticacao.aspx>

Chancela 317978267794323

Esta cópia foi autenticada digitalmente e assinada em 28/02/2019 por Henry Goy Petry Neto - Secretário-geral;

28/02/2019

CCK COMERCIAL LTDA

**CONTRATO SOCIAL
POR TRANSFORMAÇÃO DE EMPRESA INDIVIDUAL DE RESPONSABILIDADE
LIMITADA-EIRELI EM SOCIEDADE EMPRESARIA LTDA**

CNPJ 22.065.938/0001-22

ou em virtude de condenação criminal, ou por se encontrar sob os efeitos dela, a pena que vede, ainda que temporariamente, o acesso a cargos públicos, ou por crime falimentar, de prevaricação, peita ou suborno, concussão, peculato, ou contra a economia popular, contra o sistema financeiro nacional, contra normas de defesa da concorrência, contra as relações de consumo, fé pública, ou a propriedade. E, por estarem assim justos e contratados, assinam este instrumento.

Blumenau, 31/08/2018.

EMERSON LUIS KOCH
CPF 932.595.229-72

ROZELI NECKEL MORETTO
CPF 025.661.739-23

CARIN CHRISTA BLAESING KOCH
CPF 466.363.669-15

Rubricas

Pag. 8



Junta Comercial do Estado de Santa Catarina

Certifico o Registro em 28/02/2019

Arquivamento 42205880643 Protocolo 197262813 de 25/01/2019 NIRE 42205880643

Nome da empresa CCK COMERCIAL LTDA

Este documento pode ser verificado em <http://regin.jucesc.sc.gov.br/autenticacaoDocumentos/autenticacao.aspx>

Chancela 317978267794323

Esta cópia foi autenticada digitalmente e assinada em 28/02/2019 por Henry Goy Petry Neto - Secretario-geral;

28/02/2019



197262813

TERMO DE AUTENTICACAO

NOME DA EMPRESA	CCK COMERCIAL LTDA
PROTOCOLO	197262813 - 25/01/2019
ATO	002 - ALTERACAO
EVENTO	046 - TRANSFORMACAO

MATRIZ

NIRE 42205880643
CNPJ 22.065.938/0001-22
CERTIFICO O REGISTRO EM 28/02/2019
SOB N: 42205880643



Junta Comercial do Estado de Santa Catarina

28/02/2019

Certifico o Registro em 28/02/2019

Arquivamento 42205880643 Protocolo 197262813 de 25/01/2019 NIRE 42205880643

Nome da empresa CCK COMERCIAL LTDA

Este documento pode ser verificado em <http://regin.jucesc.sc.gov.br/autenticacaoDocumentos/autenticacao.aspx>

Chancela 317978267794323

Esta cópia foi autenticada digitalmente e assinada em 28/02/2019 por Henry Goy Petry Neto - Secretario-geral;

CCK **COMERCIAL EIRELI**
CNPJ: 22.065.938/0001-22

Rua Bahia, 1447 – Sala 01 – Bairro do Salto – Blumenau – SC
IE: 257.869.042 - IM: 109.198

TERMO DE IDENTIFICAÇÃO DA EMPRESA

Razão Social: CCK Comercial Eireli	CNPJ: 22.065.938/0001-22
Endereço: Rua Bahia, 1447 - Sala 01 - 89031-001	Cidade Estado: Blumenau - SC
E-mail: propostas@portaldasatas.com.br	Telefone: (47) 3057-3918
Inscrição Estadual: 257.869.042	Inscrição Municipal: 109.198
Banco Agência: SICOOB 756 3069-4	Conta: 226.256-8
Representante Legal: Emerson Luis Koch	Função Cargo: Gerente
CPF: 932.595.229-72	RG: 2.210.119-5-SSP-SC

Blumenau, 22 de Setembro de 2020.



Emerson Luis Koch
Representante Responsável
CPF: 932.595.229-72
RG: 2.210.119-5-SSP-SC



03/11/2020

0548681

PODER JUDICIÁRIO
TRIBUNAL DE JUSTIÇA DO ESTADO DE SANTA CATARINA
Comarca de Blumenau

CERTIDÃO
FALÊNCIA, CONCORDATA E RECUPERAÇÃO JUDICIAL

CERTIDÃO Nº: 7856458**FOLHA: 1/1**

À vista dos registros cíveis constantes nos sistemas de informática do Poder Judiciário do Estado de Santa Catarina da Comarca de Blumenau, com distribuição anterior à data de 02/11/2020, verificou-se NADA CONSTAR em nome de:

CCK COMERCIAL EIRELI, portador do CNPJ: 22.065.938/0001-22. *****

OBSERVAÇÕES:

- a) para a emissão desta certidão, foram considerados os normativos do Conselho Nacional de Justiça;
- b) os dados informados são de responsabilidade do solicitante e devem ser conferidos pelo interessado e/ou destinatário;
- c) a autenticidade deste documento poderá ser confirmada no endereço eletrônico <http://www.tjsc.jus.br/portal>, opção Certidões/Conferência de Certidão;
- d) para a Comarca da Capital, a pesquisa abrange os feitos em andamento do Foro Central, Eduardo Luz, Norte da Ilha, Fórum Bancário e Distrital do Continente;
- e) certidão é expedida em consonância com a Lei nº 11.101/2005, com a inclusão das classes extrajudiciais: 128 - Recuperação Extrajudicial e 20331 - Homologação de Recuperação Extrajudicial.

ATENÇÃO: A presente certidão é válida desde que apresentada juntamente com a respectiva certidão de registros cadastrados no sistema eproc, disponível através do endereço <https://certeproc1g.tjsc.jus.br>

Certifico finalmente que esta certidão é isenta de custas.

Esta certidão foi emitida pela internet e sua validade é de 60 dias.

Blumenau, terça-feira, 3 de novembro de 2020.

PEDIDO Nº:

0548681





31/08/2020

0334623

PODER JUDICIÁRIO
TRIBUNAL DE JUSTIÇA DO ESTADO DE SANTA CATARINA
Comarca de Blumenau

CERTIDÃO
FALÊNCIA, CONCORDATA E RECUPERAÇÃO JUDICIAL

CERTIDÃO Nº: 7655490**FOLHA: 1/1**

À vista dos registros cíveis constantes nos sistemas de informática do Poder Judiciário do Estado de Santa Catarina da Comarca de Blumenau, com distribuição anterior à data de 30/08/2020, verificou-se NADA CONSTAR em nome de:

CCK COMECIAL EIRELI, portador do CNPJ: 22.065.938/0001-22. *****

OBSERVAÇÕES:

- a) para a emissão desta certidão, foram considerados os normativos do Conselho Nacional de Justiça;
- b) os dados informados são de responsabilidade do solicitante e devem ser conferidos pelo interessado e/ou destinatário;
- c) a autenticidade deste documento poderá ser confirmada no endereço eletrônico <http://www.tjsc.jus.br/portal>, opção Certidões/Conferência de Certidão;
- d) para a Comarca da Capital, a pesquisa abrange os feitos em andamento do Foro Central, Eduardo Luz, Norte da Ilha, Fórum Bancário e Distrital do Continente;
- e) certidão é expedida em consonância com a Lei nº 11.101/2005, com a inclusão das classes extrajudiciais: 128 - Recuperação Extrajudicial e 20331 - Homologação de Recuperação Extrajudicial.

ATENÇÃO: A presente certidão é válida desde que apresentada juntamente com a respectiva certidão de registros cadastrados no sistema eproc, disponível através do endereço <https://certeproc1g.tjsc.jus.br>

Certifico finalmente que esta certidão é isenta de custas.

Esta certidão foi emitida pela internet e sua validade é de 60 dias.

Blumenau, segunda-feira, 31 de agosto de 2020.

PEDIDO Nº:**0334623**

CERTIDÃO FALÊNCIA, CONCORDATA E RECUPERAÇÃO JUDICIAL Nº: 566211

À vista dos registros constantes no **sistema eproc do Primeiro Grau de Jurisdição** do Poder Judiciário de Santa Catarina, utilizando como parâmetro os dados informados pelo(a) requerente, NADA CONSTA distribuído em relação a:

NOME: CCK COMERCIAL EIRELI

Raiz do CNPJ: 22.065.938

Certidão emitida às 14:34 de 30/09/2020.

OBSERVAÇÕES

- 1) Esta certidão tem validade de 60 (sessenta) dias a contar da data da emissão.
- 2) Certidão expedida em consonância com a Lei nº 11.101/2005, com a inclusão das classes extrajudiciais: 128 - Recuperação Extrajudicial e 20331 - Homologação de Recuperação Extrajudicial;
- 3) Foram considerados os normativos do CNJ;
- 4) Os dados informados são de responsabilidade do solicitante e devem ser conferidos pelo interessado e/ou destinatário;

ATENÇÃO: A presente certidão é válida desde que apresentada juntamente com a respectiva certidão de registros cadastrados no sistema de automação da justiça - SAJ5, disponível através do endereço <https://esaj.tjsc.jus.br/sco/abrirCadastro.do>

CCK COMERCIAL EIRELI - EPP

CNPJ : 22.065.938/0001-22 NIRE : 42600134436

Página: 1

Balanco Patrimonial em 01/01/2019 a 31/12/2019

Código	Classificação	Nome	Saldo atual	Saldo anterior
19	01	ATIVO	13.817.035,05	13.546.627,50
27	01.1	ATIVO CIRCULANTE	12.378.794,05	13.546.627,50
35	01.1.1	DISPONIBILIDADES	429.289,51	324.957,79
43	01.1.1.01	CAIXA	390.923,33	128.848,30
51	01.1.1.01.001	Caixa	390.923,33	128.848,30
60	01.1.1.02	BANCOS CONTA MOVIMENTO	0,65	149.965,12
91	01.1.1.02.005	SICOOB Maxicredito	0,65	149.965,12
108	01.1.1.03	APLICAÇÕES DE LIQUIDEZ IMEDIATA - FAF	38.365,53	46.144,37
117	01.1.1.03.003	Aplicações da SICOOB	38.365,53	46.144,37
132	01.1.2	DIREITOS REALIZÁVEIS A CURTO PRAZO	11.949.152,84	13.221.669,71
140	01.1.2.01	CLIENTES NACIONAIS	11.868.509,02	13.212.690,76
159	01.1.2.01.0001	Clientes Diversos	11.868.509,02	13.212.690,76
248	01.1.2.07	ADIANTAMENTOS	15,62	15,62
256	01.1.2.07.001	Adiantamentos de Salários	15,62	15,62
329	01.1.2.08	TRIBUTOS E CONTRIBUIÇÕES A COMPENSAR	52.625,83	3.511,02
337	01.1.2.08.001	ICMS a Compensar	52.625,83	3.511,02
426	01.1.2.10	ESTOQUES	0,00	46,01
434	01.1.2.10.001	Estoque de Mercadoria Para Revenda	0,00	46,01
523	01.1.2.12	REMESSA DE PRODUTOS/MERCADORIAS	28.002,37	5.406,30
531	01.1.2.12.001	Remessa de Produtos/Mercadorias	28.002,37	5.406,30
4707	01.1.4	OUTROS CREDITOS	351,70	0,00
4715	01.1.4.01	NOTAS FISCAIS DE SAIDA POR TRANSFERENCIA	351,70	0,00
4740	01.1.4.01.003	Remessa para Conserto	351,70	0,00
663	01.2	ATIVO NÃO CIRCULANTE	1.438.241,00	0,00
671	01.2.1	ATIVO REALIZÁVEL A LONGO PRAZO	1.438.241,00	0,00
787	01.2.1.04	EMPRÉSTIMOS A PESSOAS LIGADAS	1.438.241,00	0,00
3883	01.2.1.04.001	Empresa A S/A	1.438.241,00	0,00
1163	02	PASSIVO	13.817.035,05	13.546.627,50
1171	02.1	PASSIVO CIRCULANTE	98.544,49	1.384.094,83
1180	02.1.1	FORNECEDORES NACIONAIS	58.871,78	1.303.344,53
1198	02.1.1.05	FORNECEDORES DIVERSOS	58.871,78	1.303.344,53
1201	02.1.1.05.0001	Fornecedores Diversos	58.871,78	1.303.344,53
1465	02.1.4	OBRIGAÇÕES TRIBUTÁRIAS	11.149,23	75.274,38
1538	02.1.4.02	IMPOSTOS E CONTRIBUIÇÕES S/LUCRO	3.398,90	49.233,72
1546	02.1.4.02.001	IRPJ a Pagar	3.398,90	49.233,72
1589	02.1.4.03	IMPOSTOS E CONTRIBUIÇÕES S/RECEITAS	7.750,33	26.040,66
1600	02.1.4.03.002	COFINS a Pagar	3.718,73	6.851,84
1619	02.1.4.03.003	PIS a Pagar	805,73	1.484,66
1635	02.1.4.03.005	Contribuição Social a Pagar	3.225,87	17.704,16
1678	02.1.5	CONTAS A PAGAR	8,98	8,98
1732	02.1.5.02	DEMAIS CONTAS A PAGAR	8,98	8,98
1768	02.1.5.02.004	Juros a Pagar	8,98	8,98
4596	02.1.7	Outros Debitos	28.514,50	5.466,94
4600	02.1.7.01	Notas Fiscais Entrada por Transferencia	5.466,94	5.466,94
4626	02.1.7.01.002	Recebimento para Demonstração	5.406,30	5.406,30
4642	02.1.7.01.004	Outras Entradas	60,64	60,64
4650	02.1.7.02	Retorno Nota Fiscal por Transferencia	23.047,56	0,00

CCK COMERCIAL EIRELI - EPP

CNPJ : 22.065.938/0001-22 NIRE : 42600134436

Página: 2

Balanco Patrimonial em 01/01/2019 a 31/12/2019

Código	Classificação	Nome	Saldo atual	Saldo anterior
4685	02.1.7.02.003	Retorno Recebimento para Conserto	23.047,56	0,00
1902	02.3	PATRIMÔNIO LÍQUIDO	13.718.490,56	12.162.532,67
1910	02.3.1	CAPITAL	78.800,00	78.800,00
1929	02.3.1.01	CAPITAL SOCIAL	78.800,00	78.800,00
1937	02.3.1.01.001	Capital Social Subscrito	78.800,00	78.800,00
1953	02.3.2	RESERVAS	13.635.903,57	12.079.945,68
2003	02.3.2.02	RESERVAS DE LUCROS	13.635.903,57	12.079.945,68
3832	02.3.2.02.001	Reserva de Lucros	13.635.903,57	12.079.945,68
2011	02.3.4	PREJUÍZOS ACUMULADOS	3.786,99	3.786,99
2054	02.3.4.04	RESULTADO DO EXERCÍCIO	3.786,99	3.786,99
2062	02.3.4.04.001	Resultado do Exercício	3.786,99	3.786,99

Reconhecemos a exatidão do presente Balanco Patrimonial em 01/01/2019 a 31/12/2019, a vista dos documentos apresentados, cujo Ativo e Passivo importam R\$ 13.817.035,05 - (Treze Milhões Oitocentos e Dezessete Mil e Trinta e Cinco Reais e Cinco Centavos)

Rafael Cristian Laureano Filho
Contador
CPF: 011.324.889-07
CRC: sc 041000

EMERSON LUIS KOCH
Titular Pessoa Física
CPF: 932.595.229-72

Demonstração do Resultado de 01/01/2019 a 31/12/2019

Classificação	Nome	Saldo atual
03	RESULTADO DO EXERCÍCIO (LUCRO OU PREJUÍZO DO EXERCÍCIO)	1.720.662,23
03.1	RECEITAS	1.984.932,26
03.2	CUSTOS	18.802,25
03.3	DESPESAS	245.467,78

Blumenau/SC, 31 Dezembro de 2019.

Rafael Cristian Laureano Filho
 Contador
 CPF : 011.324.889-07
 CRC : sc 041000

EMERSON LUIS KOCH
 Titular Pessoa Física
 CPF : 932.595.229-72



Caroline Lustoza Boos

CRC/SC 0038332 – fone (47)3035-7614 - Rua Dr.Amadeu da Luz, 225 – Cep 89.010-160 – Blumenau - SC

CCK COMERCIAL LTDA
CNPJ 22.065.938/0001-22

ÍNDICE DE LIQUIDEZ COM BASE NO BALANÇO DE 01/01/2019 A 31/12/2019

Liquidez Geral = (ativo circulante + Realizável a Longo Prazo) / (passivo circulante + Exigível a Longo Prazo)

Liquidez Geral = (12.378.794,05 + 1.438.241,00) / (98.544,49 + 0,00)

Liquidez Geral = 140,21

Solvência Geral = (ativo Total) / (passivo circulante + Exigível a Longo Prazo)

Solvência Geral = 13.817.035,05 / 98.544,49

Solvência Geral = 140,21

Liquidez Corrente = Ativo Circulante / Passivo Circulante

Liquidez Corrente = 12.378.794,05 / 98.544,49

Liquidez Corrente = 125,62

Termo de abertura

nº 4

Contém este livro 2 páginas numeradas eletronicamente
do número 1 a 2 e serviu para os lançamentos das
informações próprias do contribuinte do estabelecimento abaixo descrito:

Razão Social: CCK COMERCIAL EIRELI - EPP

Endereço: BAHIA

Complemento: SALA 01

Bairro: DO SALTO

Cidade/UF/CEP: Blumenau/SC/89031-001

Registro em Cartório: 42600134436 em 16/03/2015

Nome do Cartório:

Nº do livro:

Nº da folha:

Inscrição Estadual: 257.869.042

CNPJ: 22.065.938/0001-22

Inscrição Municipal:

Data da Constituição: 16/03/2015

Data de encerramento do exercício social: 31/12/2019

Blumenau / SC, 01 de Janeiro de 2019

Rafael Cristian Laureano Filio
Contador
sc 041000
011.324.889-07
,0,
BLUMENAU/SC CEP: -

Nome do Sócio Presidente
Presidente
CPF:000.000.000-34 RG:0.000.000 SSP/SC
Endereço: Hermann Hering, 799,Bom Retiro
Blumenau/S.C. CEP: 89010-600, Estado Civil:
casado(a)
Nacionalidade: brasileiro(a), Profissão: comerciante

Termo de encerramento

nº 4

Contém este livro 2 páginas numeradas eletronicamente
do número 1 a 2 e serviu para os lançamentos das
informações próprias do contribuinte do estabelecimento abaixo descrito:

Razão Social: CCK COMERCIAL EIRELI - EPP

Endereço: BAHIA

Complemento: SALA 01

Bairro: DO SALTO

Cidade/UF/CEP: Blumenau/SC/89031-001

Registro em Cartório: 42600134436 em 16/03/2015

Nome do Cartório:

Nº do livro:

Nº da folha:

Inscrição Estadual: 257.869.042

CNPJ: 22.065.938/0001-22

Inscrição Municipal:

Data da Constituição: 16/03/2015

Período de Escrituração: 01/01/2019 a 31/12/2019

Blumenau / SC, 31 de Dezembro de 2019

Rafael Cristian Laureano Filio
Contador
sc 041000
011.324.889-07
,0,
BLUMENAU/SC CEP: -

Nome do Sócio Presidente
Presidente
CPF:000.000.000-34 RG:0.000.000 SSP/SC
Endereço: Hermann Hering, 799,Bom Retiro
Blumenau/S.C. CEP: 89010-600, Estado Civil:
casado(a)
Nacionalidade: brasileiro(a), Profissão: comerciante

BALANÇO PATRIMONIAL



Entidade: CCK COMERCIAL EIRELI - EPP

Período da Escrituração: 01/01/2019 a 31/12/2019 CNPJ: 22.065.938/0001-22

Número de Ordem do Livro: 4

Período Selecionado: 01 de Janeiro de 2019 a 31 de Dezembro de 2019

Descrição	Nota	Saldo Inicial	Saldo Final
ATIVO		R\$ 13.546.627,50	R\$ 13.817.035,05
ATIVO CIRCULANTE		R\$ 13.546.627,50	R\$ 12.378.794,05
DISPONIBILIDADES		R\$ 324.957,79	R\$ 429.289,51
CAIXA		R\$ 128.848,30	R\$ 390.923,33
Caixa		R\$ 128.848,30	R\$ 390.923,33
BANCOS CONTA MOVIMENTO		R\$ 149.965,12	R\$ 0,65
SICOOB Maxicredito		R\$ 149.965,12	R\$ 0,65
APLICAÇÕES DE LIQUIDEZ IMEDIATA - FAF		R\$ 46.144,37	R\$ 38.365,53
Aplicações da SICOOB		R\$ 46.144,37	R\$ 38.365,53
DIREITOS REALIZÁVEIS A CURTO PRAZO		R\$ 13.221.669,71	R\$ 11.949.152,84
CLIENTES NACIONAIS		R\$ 13.212.690,76	R\$ 11.868.509,02
Clientes Diversos		R\$ 13.212.690,76	R\$ 11.868.509,02
ADIANTAMENTOS		R\$ 15,62	R\$ 15,62
Adiantamentos de Salários		R\$ 15,62	R\$ 15,62
TRIBUTOS E CONTRIBUIÇÕES A COMPENSAR		R\$ 3.511,02	R\$ 52.625,83
ICMS a Compensar		R\$ 3.511,02	R\$ 52.625,83
ESTOQUES		R\$ 46,01	R\$ 0,00
Estoque de Mercadoria Para Revenda		R\$ 46,01	R\$ 0,00
REMESSA DE PRODUTOS/MERCADORIAS		R\$ 5.406,30	R\$ 28.002,37
Remessa de Produtos/Mercadorias		R\$ 5.406,30	R\$ 28.002,37
OUTROS CREDITOS		R\$ 0,00	R\$ 351,70
NOTAS FISCAIS DE SAIDA POR TRANSFERENCIA		R\$ 0,00	R\$ 351,70
Remessa para Conserto		R\$ 0,00	R\$ 351,70
ATIVO NÃO CIRCULANTE		R\$ 0,00	R\$ 1.438.241,00
ATIVO REALIZÁVEL A LONGO PRAZO		R\$ 0,00	R\$ 1.438.241,00
EMPRÉSTIMOS A PESSOAS LIGADAS		R\$ 0,00	R\$ 1.438.241,00
Empresa A S/A		R\$ 0,00	R\$ 1.438.241,00
PASSIVO		R\$ 13.546.627,50	R\$ 13.817.035,05
PASSIVO CIRCULANTE		R\$ 1.384.094,83	R\$ 98.544,49
FORNECEDORES NACIONAIS		R\$ 1.303.344,53	R\$ 58.871,78
FORNECEDORES DIVERSOS		R\$ 1.303.344,53	R\$ 58.871,78
Fornecedores Diversos		R\$ 1.303.344,53	R\$ 58.871,78
OBRIGAÇÕES TRIBUTÁRIAS		R\$ 75.274,38	R\$ 11.149,23
IMPOSTOS E CONTRIBUIÇÕES S/LUCRO		R\$ 49.233,72	R\$ 3.398,90
IRPJ a Pagar		R\$ 49.233,72	R\$ 3.398,90
IMPOSTOS E CONTRIBUIÇÕES S/RECEITAS		R\$ 26.040,66	R\$ 7.750,33
COFINS a Pagar		R\$ 6.851,84	R\$ 3.718,73
PIS a Pagar		R\$ 1.484,66	R\$ 805,73
Contribuição Social a Pagar		R\$ 17.704,16	R\$ 3.225,87
CONTAS A PAGAR		R\$ 8,98	R\$ 8,98
DEMAIS CONTAS A PAGAR		R\$ 8,98	R\$ 8,98
Juros a Pagar		R\$ 8,98	R\$ 8,98
Outros Debitos		R\$ 5.466,94	R\$ 28.514,50
Notas Fiscais Entrada por Transferencia		R\$ 5.466,94	R\$ 5.466,94
Recebimento para Demonstração		R\$ 5.406,30	R\$ 5.406,30
Outras Entradas		R\$ 60,64	R\$ 60,64
Retorno Nota Fiscal por Transferencia		R\$ 0,00	R\$ 23.047,56
Retorno Recebimento para Conserto		R\$ 0,00	R\$ 23.047,56
PATRIMÔNIO LÍQUIDO		R\$ 12.162.532,67	R\$ 13.718.490,56
CAPITAL		R\$ 78.800,00	R\$ 78.800,00
CAPITAL SOCIAL		R\$ 78.800,00	R\$ 78.800,00
Capital Social Subscrito		R\$ 78.800,00	R\$ 78.800,00
RESERVAS		R\$ 12.079.945,68	R\$ 13.635.903,57
RESERVAS DE LUCROS		R\$ 12.079.945,68	R\$ 13.635.903,57
Reserva de Lucros		R\$ 12.079.945,68	R\$ 13.635.903,57
PREJUÍZOS ACUMULADOS		R\$ 3.786,99	R\$ 3.786,99
RESULTADO DO EXERCÍCIO		R\$ 3.786,99	R\$ 3.786,99
Resultado do Exercício		R\$ 3.786,99	R\$ 3.786,99

Este documento é parte integrante de escrituração cuja autenticação se comprova pelo recibo de número 09.A9.45.56.62.58.9C.B5.CA.DB.83.A4.BA.54.18.A1.DF.69.53.C9-0, nos termos do Decreto nº 8.683/2016.

Este relatório foi gerado pelo Sistema Público de Escrituração Digital – Sped

DEMONSTRAÇÃO DE RESULTADO DO EXERCÍCIO



Entidade: CCK COMERCIAL EIRELI - EPP

Período da Escrituração: 01/01/2019 a 31/12/2019 CNPJ: 22.065.938/0001-22

Número de Ordem do Livro: 4

Período Selecionado: 01 de Janeiro de 2019 a 31 de Dezembro de 2019

Descrição	Nota	Saldo anterior	Saldo atual
Resultado do Exercício (Lucro ou Prejuízo líquido do exercício)		R\$ 8.257.918,18	R\$ 1.555.957,89
RECEITAS		R\$ 20.357.543,08	R\$ 1.984.932,26
RECEITAS OPERACIONAIS		R\$ 20.357.543,08	R\$ 1.984.932,26
RECEITA BRUTA COM VENDAS E SERVICOS		R\$ 27.778.732,04	R\$ 5.148.394,06
RECEITA COM VENDAS NO PAIS		R\$ 27.778.732,04	R\$ 5.148.267,04
Revenda de Mercadorias a Prazo		R\$ 27.778.732,04	R\$ 5.148.267,04
RECEITAS COM SERVICOS		R\$ 0,00	R\$ 127,02
Servicos Prestados a Vista		R\$ 0,00	R\$ 127,02
(-) DEDUCOES DAS RECEITAS C VENDAS E SERVICOS		R\$ (7.421.188,96)	R\$ (3.163.461,80)
(-) DEVOLUCOES E ABATIMENTOS		R\$ (3.988.016,77)	R\$ (2.513.687,53)
(-) Devolucoes de Vendas		R\$ (3.988.016,77)	R\$ (2.513.687,53)
(-) IMPOSTOS S VENDAS E SERVICOS		R\$ (3.433.172,19)	R\$ (649.774,27)
(-) ICMS S Vendas e Servicos		R\$ (2.073.208,80)	R\$ (335.008,40)
(-) PIS S Vendas e Servicos		R\$ (125.159,66)	R\$ (28.244,99)
(-) COFINS S Vendas e Servicos		R\$ (574.584,73)	R\$ (127.396,12)
(-) Contribuicao Social S Vendas e Servicos		R\$ (195.223,17)	R\$ (58.195,81)
(-) IRPJ s Vendas e Servicos		R\$ (464.995,83)	R\$ (100.928,95)
(-) CUSTOS E DESPESAS		R\$ (12.099.624,90)	R\$ (428.974,37)
(-) CUSTOS		R\$ (10.719.454,30)	R\$ (18.802,25)
(-) CUSTOS DAS MERCADORIAS VENDIDAS		R\$ (10.719.454,30)	R\$ (18.802,25)
(-) CUSTOS DAS MERCADORIAS VENDIDAS		R\$ (10.719.454,30)	R\$ (18.802,25)
(-) Custo das Mercadorias Vendidas		R\$ (10.719.454,30)	R\$ (18.802,25)
(-) DESPESAS		R\$ (1.380.170,60)	R\$ (410.172,12)
(-) DESPESAS OPERACIONAIS		R\$ (958.687,17)	R\$ (216.888,92)
DESPESAS TRABALHISTAS		R\$ (28.427,44)	R\$ 0,00
Salarios		R\$ (23.691,44)	R\$ 0,00
Pro-Labore		R\$ (4.736,00)	R\$ 0,00
ENCARGOS SOCIAIS		R\$ (2.707,61)	R\$ 0,00
F.G.T.S.		R\$ (2.558,91)	R\$ 0,00
Contribuicoes Sindicais		R\$ (148,70)	R\$ 0,00
(-) DESPESAS GERAIS		R\$ (927.552,12)	R\$ (216.888,92)
Agua e Esgoto		R\$ (710,15)	R\$ 0,00
Energia Eletrica		R\$ (801,65)	R\$ 0,00
(-) Fretes e Carretos		R\$ (925.840,32)	R\$ (215.370,83)
Servicos de Terceiros - Pessoa Juridica		R\$ (200,00)	R\$ 0,00
(-) Telefone Internet		R\$ 0,00	R\$ (107,08)
(-) Uso e Consumo		R\$ 0,00	R\$ (1.411,01)
(-) DESPESAS OPERACIONAIS FINANCEIRAS		R\$ (124.353,82)	R\$ (29.989,87)
(-) JUROS E DESCONTOS		R\$ (124.353,82)	R\$ (29.989,87)
(-) Multas		R\$ (124.353,82)	R\$ (29.989,87)
(-) DESPESAS OPERACIONAIS TRIBUTARIAS		R\$ (297.036,50)	R\$ (163.172,35)
(-) IMPOSTOS		R\$ (297.036,50)	R\$ (163.172,35)
(-) Difal		R\$ (297.036,50)	R\$ (163.172,35)
(-) OUTRAS DESPESAS		R\$ (93,11)	R\$ (120,98)
(-) DESPESAS BANCARIAS		R\$ (93,11)	R\$ (120,98)
(-) Tarifa Bancaria		R\$ (93,11)	R\$ (120,98)

Este documento é parte integrante de escrituração cuja autenticação se comprova pelo recibo de número 09.A9.45.56.62.58.9C.B5.CA.DB.83.A4.BA.54.18.A1.DF.69.53.C9-0, nos termos do Decreto nº 8.683/2016.

Este relatório foi gerado pelo Sistema Público de Escrituração Digital – Sped

RECIBO DE ENTREGA DE ESCRITURAÇÃO CONTÁBIL DIGITAL

IDENTIFICAÇÃO DO TITULAR DA ESCRITURAÇÃO

NIRE 42600134436	CNPJ 22.065.938/0001-22	
NOME EMPRESARIAL CCK COMERCIAL EIRELI - EPP		

IDENTIFICAÇÃO DA ESCRITURAÇÃO

FORMA DA ESCRITURAÇÃO CONTÁBIL Livro Diário	PERÍODO DA ESCRITURAÇÃO 01/01/2019 a 31/12/2019
NATUREZA DO LIVRO REGISTRO DO LIVRO DIÁRIO	NÚMERO DO LIVRO 4
IDENTIFICAÇÃO DO ARQUIVO (HASH) 09.A9.45.56.62.58.9C.B5.CA.DB.83.A4.BA.54.18.A1.DF.69.53.C9	

ESTE LIVRO FOI ASSINADO COM OS SEGUINTES CERTIFICADOS DIGITAIS:					
QUALIFICAÇÃO DO SIGNATARIO	CPF/CNPJ	NOME	Nº SÉRIE DO CERTIFICADO	VALIDADE	RESPONSÁVEL LEGAL
Pessoa Jurídica (e-CNPJ ou e-PJ)	22065938000122	CCK COMERCIAL LTDA:22065938000122	5274876261223628382	18/03/2020 a 18/03/2021	Sim
Contabilista	01132488907	RAFAEL CRISTIAN LAUREANO FILIO:01132488907	137081520852242949216183272087977464652	20/03/2018 a 19/03/2021	Não

NÚMERO DO RECIBO:
09.A9.45.56.62.58.9C.B5.CA.DB.83.A4.
BA.54.18.A1.DF.69.53.C9-0

Escrituração recebida via Internet
pelo Agente Receptor SERPRO

em 28/07/2020 às 00:43:51

17.35.F3.2D.9F.9D.0E.1A
73.B3.B0.EF.C7.26.61.9A

Considera-se autenticado o livro contábil a que se refere este recibo, dispensando-se a autenticação de que trata o art. 39 da Lei nº 8.934/1994. Este recibo comprova a autenticação.

BASE LEGAL: Decreto nº 1.800/1996, com a alteração do Decreto nº 8.683/2016, e arts. 39, 39-A, 39-B da Lei nº 8.934/1994 com a alteração da Lei Complementar nº 1247/2014.



**MINISTÉRIO DA DEFESA
EXÉRCITO BRASILEIRO**

(1º Batalhão de Carros de Combate – Divisão Motomecanizada/1944)

ATESTADO DE CAPACIDADE TÉCNICA

O 1º Regimento de Carros de Combate, inscrito no CNPJ 09.651.689/0001-99 atesta para os devidos fins que a empresa CCK Comercial Eirelli, CNPJ: 22.065.938/0001-22, é nossa fornecedora dos seguinte item:

a) Item 19: Roçadeira lateral a gasolina com gestão eletrônica do motor, Capacidade do tanque de combustível (l) 0.75, Cilindrada (cm³) 45.6, Peso (kg) 8.5, Potência (kW/cv) 2.2/3.0, Rot. lenta (rpm) 2700, Rot. máx. (rpm) 12300. (Pregão 55/2017 da UASG: 160413 – Base Administrativa da Guarnição de Santa Maria - RS, na quantidade de 5 unidades do empenho 2018NE800029.

Dessa forma, cumpriu e cumpre sempre com os prazos e condições estabelecidas, sendo que até a presente data não há fatos que a desabone, e para que surta seus devidos e legais efeitos, assino a presente.

Santa Maria – RS, 24 de Setembro de 2020.

EMERSON LUÍS DE ARAÚJO PÂNGARO – Cel

Ordenador de Despesas do 1º RCC